

## El Buceanero de Ajedrez Nueva Época No. 2

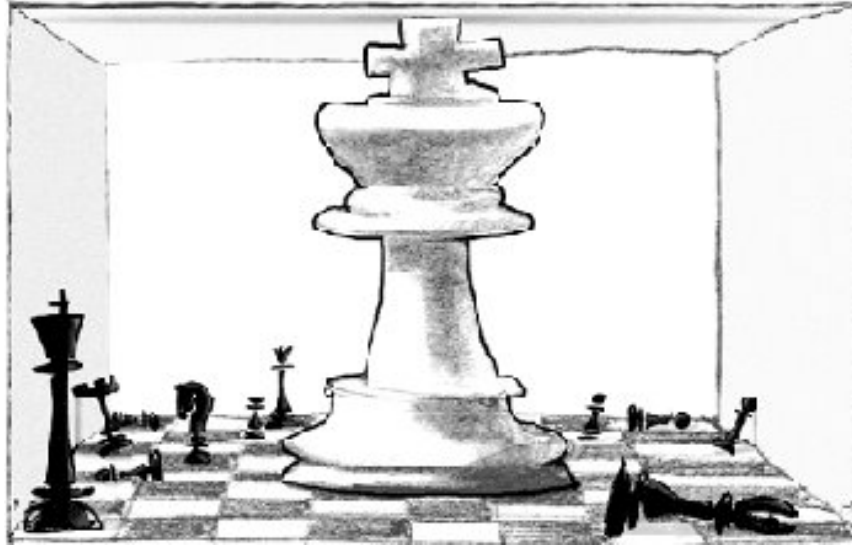

### Partida 1 del Match del Campeonato Mundial 2010

Siga por medio de este Boletín el Campeonato Mundial desde Sofía, Bulgaria.

**BOLETIN DE SUSCRIPCION GRATUITA EN VERSION PDF escribiendo a**  
[chesscom@hotmail.com](mailto:chesscom@hotmail.com)

**Producido por el MI Raúl Ocampo Vargas**

**Entrenador de la FIDE**

### **Editorial.**

Como anunciamos en el Buceanero de Ajedrez Nueva Época<sup>1</sup> presentó la primera partida del match, para llevar un registro completo de esta competencia. Este boletín continuará la tradición de presentar partidas comentadas a lo largo de 5 años, con difusión en diversos países, como Argentina, Colombia, Costa Rica, Chile, Ecuador, España, Estados Unidos, Latvia, Moldavia, Nicaragua, Paraguay, Perú, Portugal, Ucrania, Uruguay, Rusia y Venezuela; así como diversos estados de

la República Mexicana como Aguascalientes, Baja California, Colima, Chiapas, Distrito Federal, Estado de México, Jalisco, Nuevo León, Oaxaca, Sonora, Veracruz y Yucatán.

Con esto busco: **primero reanudar la publicación de los Buceaneros de Ajedrez, luego seguirá crear síntesis de libros, en selección de capítulos, principalmente de origen soviético y en idioma ruso, pasándolos a formato PDF y Chess Base** de manera tal que pesen poco en la red y se puedan enviar por email.

Entonces los productos son: **Síntesis de libros, con difusión por suscripción, un extracto amplio por semana; Una audio conferencia. Semanal. Un Bucanero de Ajedrez Semanal. Un CD cada dos meses con tres videos cortos cada uno. La suscripción es de \$150 al mes.**

## Match del Campeonato Mundial 2010

### (1) V. Topalov – V. Anand

Match Campeonato Mundial (Partida 1)  
Sofia, Bulgaria, 24.04.2010  
[email]

El Volcán y los huracanes han pasado a un segundo plano y ahora veremos que pasa en este match tan parejo. Los competidores entre si ha jugado más de 80 partidas con diferentes controles de tiempo, pero en ajedrez serio van 11 a 10 favor Topalov con 23 tablas. Si hace 10 años se observaba alguna ventaja de parte de Anand, en los últimos años la situación se ha cambiado, y algunos dan como favorito a Topalov. Pero en esta lucha se unen equipos de preparadores y computadoras, así que ambos empiezan en cero.

#### 1.d4 Cf6 2.c4 g6 3.Cc3 d5

La Grunfeld, una defensa sólida como para la primera partida de un match.  
4.cxd5 Cxd5 5.e4 Cxc3 6.bxc3 Ag7 7.Ac4

Sistema clásico. No deja uno de recordar las partidas entre Spassky y Fischer en 1966 y 1970 con este planteo

#### 7...c5 8.Ce2

El blanco defiende el punto a la manera sólida, sin las complejas variantes de Cf3 que permitían ...Ag4, que ahora sería contestada con f2-f3

#### 8...Cc6 9.Ae3 0-0 10.0-0 Ca5

[Antiguamente lo usual era 10...Ad7 ; En un tiempo fue la moda 10...Ag4 Pero ahora se busca fianchettar el alfil dama]

#### 11.Ad3 b6

Para sacra el alfil por d7

12.Dd2 apuntando al flanco rey [tomar

el peón con 12.dxc5 da a las piezas ligeras negras un juego activo.]

#### 12...e5

el negro exitosamente ha luchado por el centro.

#### 13.Ah6

aceptando las complicaciones y dando un peón por iniciativa sobre el rey negro, [en caso de 13.d5 el negro rapidamente organizaría el contrajuego, 13...f5 14.Ag5 De8 15.f3 c4 16.Ac2 f4! como en **Wan Vely, L. – Kamsky, G./ Dagomys 2008** en donde el blanco no saco nada bueno.]

13...cxd4 14.Axg7 Rxg7 15.cxd4 exd4 se acepta el sacrificio

#### 16.Tac1

Para mantener al caballo en una banda del tablero y jugar sobre el centro con mas piezas que el negro [En la partida **Topalov, V. – Kamsky, G./ Sofia 2009** se continuo 16.f4 f6 17.e5 Ad7 18.exf6+ Dxf6 19.Cg3 Rh8 20.f5 gxf5 21.Axf5 Axf5 22.Txf5 Dd6 23.Taf1 Cc6! y el negro tiene la igualdad]

#### 16...Dd6



Esto si es una novedad [En el encuentro **Karjakin, S. – Carlsen, M./ Fors 2008** se continuó 16...Ab7 17.f4 Tc8 18.Txc8 Dxc8 19.f5 Cc6 20.Tf3 Ce5 21.Th3 Th8 22.f6+ Rg8 23.Dh6 Df8 24.Dxf8+ Rxf8 25.Cxd4 Re8 26.Ab5+ Rd8 27.Tc3 a6 28.Aa4 b5 29.Ab3 Te8 30.Cf3 y acordaron tablas]

#### 17.f4

La regla de oro dice, hay que poner al lado del peón mas avanzado un compañero, ya que el peón mas avanzado es e4, hay que poner un peón en f4. Luego si e4-e5, buscar f4-f5, o si f4-f5, buscar e4-e5. Topalov lo intenta seguro.

#### 17...f6 18.f5

Suelta f4, pero era lo natural. Ahora la regla de oro de los avances de peones

es que hay que ponerle al compañero con e4–e5

**18...De5** Trata de que el alfil no tenga vida hacia el flanco rey [si 18...Ad7 podría el blanco probar 19.e5!? jugada que da fuerza al alfil de d3,]

**19.Cf4**

el caballo se incorpora al ataque, no hay comparación con el de a5

**19...g5**

se ve arriesgado, aunque parezca natural [en caso de 19...Ad7 el blanco puede intentar 20.Ac4!? y tras (no se ve mala 20.Aa6 ) 20...g5 (20...Cxc4 21.Txc4 y por el peón el blanco tiene la iniciativa) 21.Ch5+ (y 21.Ae6 ) 21...Rh8 22.Ad5]

**20.Ch5+**



El caballo va para acá [Tras 20.Cd5 Tf7! 21.h4 h6 y esta complicado.; En una partida **Agustin,S. – Domanov,D.**, poco conocida se siguió 20.Cd5 Tf7 21.h4 h6 22.hxg5 hxg5 23.Ae2 Ab7 24.Tfe1 Th8 y el negro logro ventaja.]

**20...Rg8**

[o 20...Rh8 21.h4 y aquí había la interesante 21...Tg8!?)

**21.h4** El blanco sigue la idea natural de ataque

**21...h6**

y el negro la defensa natural.

**22.hxg5 hxg5 23.Tf3**



Tiempos de reflexion hasta ahora. 1.41 – 1.35. La idea blanco consiste en el

traslado de la torre a g3, lo que hace peligroso el sacrificio del caballo en f6. Es posible el sacrificio inmediato en f6, con consecuente Tf3–g3. Al fin, por primera vez ha meditado en serio Anand. [Otra opción era 23.Ac4+ Cxc4 24.Txc4 Pero el negro no quedaba mal tras 24...Ad7 25.Txd4 Ae8!]

**23...Rf7?!**

Error [En caso de 23...Ab7 entra el sacrificio 24.Cxf6+ Dxf6 25.Tg3 Interesante es e5 25...Tac8 26.Te1 Tfe8 27.e5 la misma idea siempre 27...Txe5 28.Dxg5+ (en caso de 28.Txe5? Dxe5 29.Dxg5+ Rf7) 28...Dxg5 29.Txg5+ Rf7 30.Txe5 Rf6 bella idea 31.Txa5 Rxg5 32.Txa7 Tc3! y el negro resiste.; si 23...Ad7 la cosa no es muy diferente 24.Tg3! Tac8 (24...Rf7 25.Ac4+!) 25.Cxf6+ Dxf6 26.Te1! y el golpe e4–e5 aparece de nuevo. Creo que de esta línea depende la valoración de toda la variante elegida por Anand (26.Txg5+ Rf7) ]

**24.Cxf6!**



Topalov andaba con esa idea y no estaba equivocado, el negro está perdido.

**24...Rxf6**

El rey tiene que tomar y se defiende como gato boca arriba [Tras 24...Dxf6 El blanco sigue la idea de entrar via h3 con la torre 25.Th3! Te8 (mala es 25...Rg8 26.Th5!; y 25...Ad7 26.Th7+ Re8 27.e5!) 26.Th7+ Rg8 27.Tcc7!]

**25.Th3**

La torre esta muy activa y es la receta exacta contra 25...Df4, por el golpe e5!

**25...Tg8.** [

si 25...Df4 26.e5+! Rxe5 (26...Dxe5 27.Th6+) 27.Te1+ Rf6 28.De2! con terrible ataque del blanco]

**26.Th6+ 26...Rf7**

[a 26...Re7 Lo golpean con 27.Db4+]

### 27.Th7+

Primera torre en una invasión general en séptima.

**27...Re8** el rey va corriendo a d8, buscando escapar [La variante 27...Tg7 28.Txg7+ Rxg7 (28...Dxg7? 29.Tc7+) 29.Dxg5+ Rf7 30.Dd8! no ofrece esperanzas al negro.]

### 28.Tcc7

Torres dobladas en séptima es lo peor que a un jugador con negras le puede suceder. [Me parecía mas determinante 28.Ab5+! Dxb5 29.Dxd4 y con dos piezas de más no se ve como el negro se defienda.]

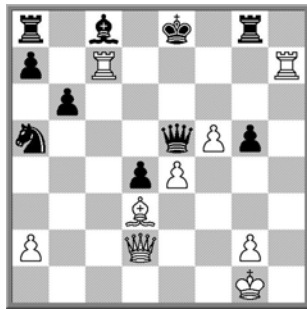

### 28...Rd8

Tratando de resistir, pero ya los comentaristas habían visto contra esto 29.Ab5!

### 29.Ab5

Topalov no suelta y amenaza Tc7-e7. Tiempos que quedan: 1:21 - 0.34

### 29...Dxe4

[a 29...a6 decide 30.Tce7!; y a 29...Cb7 - 30.Tc4!]

### 30.Txc8+

y se rinde el negro. 1-0[30.Txc8+ golpe final. 30...Rxc8 (30...Txc8 31.Td7+ Re8 32.Txd4+) 31.Dc1+! Cc6 32.Axc6 De3+ 33.Dxe3 dxe3 34.Axa8 Ya sin pieza, hay que rendirse. La apreciación de la variante de apertura en mucho depende de la posición que resultaba después de 23... Ad7 24. Tg3 Tc8 25. Cxf6 Dxf6 26. Txg5 Rf7, o la interesante 26. Te1! De esta variante es posible que veamos mas en el match ] **1-0**

### Clases.

Los métodos soviéticos modernizados con el uso de las computadoras y con asesoría de los mejores entrenadores de Rusia, Ucrania y Latvia, son parte fundamental de los cursos via email del MI Raúl Ocampo Vargas, Entrenador FIDE, con más de 30 años de experiencia.

Si usted es un adulto que sin importar la edad quiera progresar en ajedrez continuamente o es un padre que desea trabajar con su hijo para que ambos se superen en ajedrez, este es el curso email ideal para usted.

Escriba a [chesscom@hotmail.com](mailto:chesscom@hotmail.com) para ejemplos de clases y videos. Lea los artículos en [www.inforchess.com](http://www.inforchess.com) de España o en [www.chesscom-chesscoach.blogspot.com](http://www.chesscom-chesscoach.blogspot.com)

Informes en [chesscom@hotmail.com](mailto:chesscom@hotmail.com)

### ANUNCIOS.

#### Clases en videos cortos de ajedrez.

Basados en la filmografía de ajedrez de la URSS de 1935 a 1991 y de Rusia de 1995 a 2010, varios filmes y videos están a disposición de los interesados.

Informes en [chesscom@hotmail.com](mailto:chesscom@hotmail.com)

Toda la información de ajedrez, a disposición. Libros, Videos, Programas.

Representante de la firma española [www.inforchess.com](http://www.inforchess.com)

Traducciones del Ruso.

Proximamente Cursos especiales presenciales en la República Mexicana

Informes en

[chesscom@hotmail.com](mailto:chesscom@hotmail.com).