FEDERACIÓN GALEGA DE XADREZ

CLUB XADREZ FONTECARMOA

COMENTARIO RONDA 9ª (6/4/13)

Fundación de deportes

XUNTA DE GALICIA
PRESIDENCIA
Secretaría Xeral para o Deporte

DEPORTE GALEGO

Deputación Pontevedra

FUNDACIÓN DEPORTE GALEGO

Clasificaciones actualizadas:

http://www.gefe.net/gefe2/default.asp

CLUB XADREZ FONTECARMOA

COMENTARIO GENERAL PREVIO

Tras el paréntesis de la Semana Santa, con los campeonatos gallegos individuales incluídos en los que el club ha conseguido unos buenos resultados, se esperaba en el club con expectación la continuación de la Liga, con varios frentes abiertos. Aunque, como no podía ser menos al tener tantos equipos en competición, el balnace global ha sido aceptable, con varios equipos con los deberes cubiertos. Destaca el equipo que sirve como mascarón de proa, el CXF INTERRÍAS SANXENXO, que con su 7ª victoria de Liga se coloca entre los cuatro mejores como firme candidato al playoff final, sin complejos; gran resultado en 2ª C para el CXF MC DONALDS, que con su importante victoria ante un rival directo asegura virtualmente la permanencia en la categoría. En 3ª G, el AUTOBUSES PEREIRA , con su contundente victoria, culmina como líder y asciende. Les queda por hacer los deberes a los equipos de 2ª, el BAÑOS PRINT tiene una cómoda ventaja de 3 puntos que debería darle el ascenso, teniendo difícil el DEPORTES RODAS la permanencia.

En la División de Honor, nuestro representante, CXF VIAJES INTERRÍAS SANXENXO, viajaba a Lugo, donde se enfrentaba al CÍRCULO DE LAS ARTES, equipo situado en 5ª posición y rival directo en la lucha por el playoff; con la victoria (2,5-3,5), difícil, se aumenta la distancia con éstos a 3 puntos.

En 1ª B, el CXF CASA DA XUVENTUDE, mermado por las bajas, recibía a un fuerte AS. EX-ALCHÓLICOS (A Coruña). Perdieron (1-3), en un disputado encuentro, manteniendo una ventaja de 3,5 puntos sobre la promoción de descenso.

En 2ª C el CXF BAÑOS PRINT,perdió su imbatibilidad, por la mínima (2,5-1,5) ante el 3º clasificado, TORPEDO GALLAECIA, manteniendo una cómoda ventaja de 3 puntos sobre el 2º clasificado , Por su parte, el CXF MC DONALDS, que tenía un importantísimo duelo ante un rival directo, el CABO TOURIÑÁN, tras ganar (3-1) amplía su ventaja a 5 puntos y desempate, a falta de dos rondas, con lo que virtualmente es un equipo de 2ª, su objetivo desde el comienzo.

En 2ª D, el CXF DEPORTES RODAS , jugó bien ante el líder, el ENTO CABALLO DE TROYA, perdiendo (3-1), están en posición de descenso y deben mantener esta actitud en las dos rondas finales para luchar por la permanencia.

En 2ª E, el CXF RESTAURANTE A PEDRA , perdió por la mínima (1,5-2,5) ante el XADREZ ALBATROS "A". Aunque no es un buen resultado, mantienen un importante colchón de 3 puntos sobre el descenso que debe ser suficiente para salvarse, puesto que tienen calidad para ello.

En 3ª F, ha acabado la competición. El CXF LA MARINA ha acabado en 3ª posición; el CXF BANCO NOVAGALICIA ha sido 4ª y el CXF REEDUCA 7º..

En 3ª G, el CXF AUTOBUSES PEREIRA con su contundente victoria (0-4), ante el MANUEL IGLESIAS, equipo de base de Bueu, acaba como líder destacado, logrando el ascenso, que era su objetivo. El CXF VITALDENT , perdió (3-1) en Bueu ante el MANUEL IGLESIAS, tras una buena temporada. , Por su parte, el CXF DISTRIBUCIONES LETE, perdió (1,5-2,5) ante el AEGON MARIN PROMESAS, en una temporada en la que ha hecho algunos muy buenos encuentros. El AUTOBUSES PEREIRA acabó 1º, el VITALDENT, 6º y el DISTRIBUCIONES LETE 7º.

En 4ª A, el CXF JUGUETERÍA CODY ganó por incomparecencia de su rival (8-0)) y acaba 6º la competición. En la misma categoría, el CXF LEMBRANZA perdió en Pontevedra (6-2) ante un equipo más experimentado, el EXP ZONA INFORMÁTICA. Acaba la competición 10º.

Lleva 8 puntos Lucas en División de Honor y Luis 6,5; Juan Andrés 5 y Melio 5 en 1ª; 7,5 Gonzalo, 6 Adrián Montáns, 6,5 Adrián Betanzos ; 5,5 Carlos Diz en 2ª y 5,5 de Jorge Segura; 8 Evaristo en 3ª , 5,5 Máximo y 4,5 Caqué; 8 Anxo y 9 Luca en 4ª . Esta semana ha debutado en el club Jose Manuel Fernández, con victoria. Asimismo, en su debut en 1ª esta temporada Quique Lago y Jorge Diogo Guinarte han conseguido tablas. Han perdido la imbatibilidad Lucas, Gonzalo y Adrián Montáns. Evaristo, con la Liga acabada en 3ª , se coloca como jugador más valioso, con 8 victorias en 8 encuentros.

El club no ha tenido ninguna ausencia en 14 equipos, con 3 ascensos en D. de Honor, 4 ascensos en 1ª; 4 en 2ª y 6 en 3ª, superado ya el ecuador de la competición. de los más de 120 jugadores pertenecientes a los equipos, tan sólo falta unos diez que todavía no han debutado en competición.

LA FOTO DE LA JORNADA

2ªC: MC DONALDAS-CABO TOURIÑÁN (3-1), importantísima victoria que asegura virtualmente la permanencia.

CLUB XADREZ FONTECARMOA

CAMPEONATO GALLEGO SUB-8 Padron del 23 al 24 de Marzo de 2013
Clasificación Final después de 8 rondas

Rk.	Nombre	FED	Elo	Club/Ciudad	Pts.	Des 1	Des 2	Des 3
1	Martinez Montes Juan Manuel	ESP	0	EXP	8	36	0	41,5
2	Carballo Sandoval Kevin	ESP	0	X.C. Touriñana	7	31	0	38,5
3	Garrido Masid Alejandro	ESP	0	X. Benchoshey	6	26	0	40,5
4	Lopez Varela Pablo	ESP	0	E. Luguesa	5,5	24	0	37
5	Rey Chimera Luca	ESP	0	X. Fontecarmoa	5	25	0	39
6	Santos Rodriguez Marcos	ESP	0	X. A. Boveda	5	25	0	38
7	Oubina Santorum Roi	ESP	0	X. Fontecarmoa	5	21	0	32,5
8	Tome Vidal Gabriel	ESP	0	EXP	5	21	0	33
9	Villaverde Barral Jorge	ESP	0	X. Meis	5	15	0	32,5
10	Hidalgo Mera Iago	ESP	0	X.A. Boveda	4	26	0	40
11	Alvarez Vazquez Mauro	ESP	0	X. Benchoshey	4	22	0	37
12	Lopez Gonzalez Diego	ESP	0	C. Ferrolano	4	22	0	35
13	Martinez Montes Martin	ESP	0	EXP	4	21	0	32,5
14	Gomez Carreno Laura	ESP	0	X. Ourense	4	19,5	0	30,5
15	Lago Pazos Anxo	ESP	0	X.C. Touriñan	4	19	0	30
16	Paniagua Curt Jaime	ESP	0	EXP	4	18	0	34,5
17	Alcalde Gonzalez Hugo	ESP	0	X. Benchoshey	4	16,5	0	30,5
18	Gento Blanco Andres	ESP	0	X.A. Boveda	4	14	0	30
19	Lopez Conde Xoaquin	ESP	0	X. Benchoshey	4	14	0	28
20	Saco Perez Juan	ESP	0	X. Benchoshey	3,5	16	0	30
21	Perez Ochandategui Xabier	ESP	0	C. Chantadino	3	20	0	31,5
22	Recuna Aranda Andres	ESP	0	X. A. Boveda	3	14	0	31,5
23	Rodriguez Perez Jesus	ESP	0	X. Fontecarmoa	3	14	0	27
24	Plaza Reino Mateo	ESP	0	A.D. Manuel Peleteiro	3	14	0	32,5
25	Garcia Gonzalez Carlota	ESP	0	X. Benchoshey	3	10	0	26
26	Suarez Gomez Paula	ESP	0	X. Fontecarmoa	3	9	0	30,5
27	Fernandez Prado Alvaro	ESP	0	E. Luguesa	3	9	0	26
28	Martinez Doldan Pablo	ESP	0	X. Fontecarmoa	2	10	0	26
29	Sanchez Vazquez Lois	ESP	0	A.D. Manuel Peleteiro	2	8	0	28
30	Vazquez Fernandez Nicolas	ESP	0	EXP	0	0	0	26,5

CLUB XADREZ FONTECARMOA

CAMPEONATO GALEGO SUB-10 Padron del 23 al 24 de Marzo de 2013
Clasificación Final después de 8 rondas

Rk.	Nombre	FED	Elo	Club/Ciudad	Pts.	Des 1	Des 2	Des 3
1	Gomez Carreño Martin	ESP	1498	X. Ourense	7	34	0	43
2	Fernandez Lopez Pablo	ESP	0	C. Chantadino	7	33	0	41
3	Ferreno Sanmartin Angel	ESP	0	C. Karpov-Pontevedra	6,5	29,5	0	42
4	Lobato Rey Pablo	ESP	0	X. Fontecarmoa	6,5	25,5	0	38,5
5	Salceda Rodriguez Gabriel	ESP	0	X. Laroca	6	31	0	38,5
6	Vazquez Gomez Marcos	ESP	0	X. Ounrense	6	31	0	41,5
7	Fernandez Romano Artai	ESP	0	X. Fontecarmoa	6	28	0	39
8	Rodriguez Ferreiros Andres	ESP	0	X. Fontecarmoa	6	25	0	35
9	Godoy Quintela Iago	ESP	0	X. Benchoshey	6	24	0	35
10	Padilla Picuasi Wuayra David	ESP	1229	Gal	5,5	28,5	0	44
11	Vazquez Velasco Adrian	ESP	0	X. Ourense	5,5	25	0	35
12	Osorio Pereira Marcos	ESP	0	X. Benchoshey	5,5	24,5	0	38
13	Perez Dapoza Cesar	ESP	0	X. Ourense	5,5	23,5	0	32,5
14	Bello Moure Fernando	ESP	0	A.D. Manuel Peleteiro	5	27	0	41,5
15	Arrojo Longa Ruben	ESP	1185	C. Ferrolano	5	26	0	44
16	Gerpe Vilas Xurxo	ESP	0	C. De Xuventude	5	24	0	37,5
17	Bua Alonso Anxo	ESP	0	X. Fontecarmoa	5	24	0	36
18	Vazquez Porta Andres	ESP	0	A. Grupo Bazan	5	24	0	38,5
19	Vidal Zhukoca Julio	ESP	0	X. Meis	5	23,5	0	35,5
20	Quintas Cachaldora Ainhoa	ESP	0	X. Benchoshey	5	23	0	34,5
21	Carballo Canosa Martin	ESP	0	X. Benchoshey	5	23	0	33,5
22	Fernandez Carballo Joaquin	ESP	0	U. De Vigo	5	20	0	32
23	Mata Ewy Brais	ESP	0	A.D. Manuel Peleteiro	4,5	25	0	39,5
24	Souto Parga Hugo	ESP	0	X.A. Boveda	4,5	23,5	0	34,5
25	Gonzalez Lopez Mateo	ESP	0	X. Benchoshey	4,5	22	0	38,5
26	Giron Hermo Xabier	ESP	0	A.D. Manuel Peleteiro	4,5	20,5	0	37
27	Garcia Ruiz Pilar	ESP	0	X. Ourense	4,5	20,5	0	32
28	Millan Martinez Luis	ESP	0	Gal	4,5	19,5	0	30,5
29	Garrandes Moreda Ana	ESP	0	A. Lucena	4,5	18,5	0	31
30	Gil Gomez Adrian	ESP	0	X. Ourense	4,5	14,5	0	27
31	Gil Fernandez Aldara	ESP	0	X. Benchoshey	4,5	14	0	24,5
32	Pereira Romero Javier	ESP	0	EXP	4	21,5	0	35
33	Freire Arias Mario	ESP	0	A.D. Manuel Peleteiro	4	21	0	34
34	Tome Vidal Iago	ESP	0	EXP	4	19	0	34,5
35	Pousada Garcia Sergio	ESP	0	Ex-Alcoholicos	4	18	0	34,5
36	Vazquez Brea Raul	ESP	0	X. Fontecarmoa	4	17	0	33
37	Buitron Ramil David	ESP	0	X. Gallaecia	4	17	0	30,5
38	Garrido Masid Cristina	ESP	0	X. Benchoshey	4	17	0	28
39	Segret Varela Diego	ESP	0	X. A. Boveda	4	16	0	36,5
40	Conde Gomez Martin	ESP	0	X. Ourense	4	16	0	31,5

CLUB XADREZ FONTECARMOA

41	Carballido Campo Esteban	ESP	0	EXP	4	16	0	30,5
42	Rego Calvo Hugo	ESP	0	X. Laroca	4	15	0	32,5
43	Maceiras Fernandez Pablo	ESP	0	X. A. Boveda	4	14	0	29
44	Bravo Rodriguez Marco	ESP	0	X. Rianxo	3,5	20,5	0	34,5
45	Rey Figueira Brais	ESP	0	X. Rianxo	3,5	19,5	0	31,5
46	Fernandez Prado Martino	ESP	0	E. Luguesa	3,5	18,5	0	32
47	Diaz Gomez Mateo	ESP	0	X. Ourense	3,5	18,5	0	34
48	Romero Lorenzo Isaac Mahy	ESP	0	X. Fontearmoa	3,5	18	0	33,5
49	Castro Dominguez Oscar	ESP	0	U. De Vigo	3,5	15	0	28,5
50	Romero Rua Alexandre	ESP	0	C. Da Xuventude	3,5	15	0	33
51	Sanchez Vazquez Martin	ESP	0	A.D. Manuel Peleteiro	3,5	15	0	27,5
52	Mallo Penas Antonio	ESP	0	X. Gallaecia	3,5	14	0	23,5
53	Valcarce Garcia Mateo	ESP	0	A.D. Manuel Peleteiro	3,5	13,5	0	28
54	Gonzalez Novoa Santiago	ESP	0	X. Ourense	3,5	10	0	21,5
55	Recuna Aranda Xoan	ESP	0	A. Boveda	3	18	0	33,5
56	Lago Pazos Adrian	ESP	0	X. C. Touriñan	3	16	0	30,5
57	Novoa Reinaldo Dario	ESP	0	X. Ourense	3	14	0	28
58	Ordas Cernadas Bernardo	ESP	0	EXP	3	14	0	26,5
59	Lopez Barata Roi	ESP	0	C. De Xuventude	3	13,5	0	28
60	Seara Alvarez Roi	ESP	0	X. Ourense	3	13	0	29
61	Gonzalez Lopez Cecilia	ESP	0	X. Benchoshey	3	13	0	29
62	Fernandez Jove Luis	ESP	0	X. Benchoshey	3	10	0	25
63	Gonzalez Cortegoso Gabriel	ESP	0	X. Ourense	3	10	0	25,5
64	Martinez Doldan Eva	ESP	0	X. Fontecarmoa	3	6	0	19,5
65	Rodriguez Alvarado Francisco Javier	ESP	0	X. A. Boveda	2,5	13,5	0	33
66	Plaza Reino Leire	ESP	0	A.D. Manuel Peleteiro	2,5	13	0	26
67	Rey Carlin Hadrian	ESP	0	A.D.Manuel Peleteiro	2,5	10	0	25,5
68	Conde Franco Lucas	ESP	0	X. A. Boveda	2	10	0	25,5
69	Hermida Carou Cesar	ESP	0	X. Bretema	2	9	0	26,5
70	Ramos Pineiro Manuel	ESP	0	X. Gallaecia	2	8	0	22,5
71	Sanchez Alcala-Zamora Carlos	ESP	0	X. A. Boveda	2	7	0	25,5
72	Carou Filgueira Marcos	ESP	0	X. Rianxo	2	6	0	30
73	Garcia Gonzalez Carlos	ESP	0	A.D. Manuel Peleteiro	2	6	0	27
74	Balino Rodriguez Paula	ESP	0	X. Ourense	1,5	8	0	25,5
75	Fernandez Rivera Mencia	ESP	0	X. A. Boveda	1	6	0	29,5
76	Castro Gonzalez Mariña	ESP	0	X. Bretema	1	3	0	23,5
77	Figueira Tembra Laureano	ESP	0	X. Rianxo	0	0	0	31

CLUB XADREZ FONTECARMOA

CAMPEONATO GALLEGO SUB--12 2013 Padron del 23 al 26 de Marzo de 2013

Clasificación Final después de 8 rondas

Rk.	Nombre	FED	Elo	Club/Ciudad	Pts.	Des 1	Des 2	Des 3
1	Ferreiro Solla Pablo	ESP	1513	Gal	7	37,5	33,5	0
2	Fernandez Carballal Martin	ESP	0	Gal	6,5	36	27,5	0
3	Lopez Gonzalez Alfonso	ESP	1323	Gal	6,5	35,5	33	0
4	Gonzalez Eiris Daniel	ESP	1471	Gal	6	37	26	0
5	Alvarez Castano Cibran	ESP	0	Gal	6	36,5	28	0
6	Represa Perez Mireya	ESP	1603	Gal	5,5	40,5	30	0
7	Pena Varela Martin	ESP	1623	Gal	5,5	36,5	26,5	0
8	Seoane Castilla David	ESP	1415	Gal	5,5	35	26	0
9	Penalonga Arribas Iago	ESP	1442	Gal	5,5	33,5	27	0
10	Victorero Dominguez Oscar	ESP	1286	Gal	5,5	31	24,5	0
11	Gonzalez Magarinos Daniel	ESP	1449	Gal	5,5	31	24	0
12	Segura Santos Jorge	ESP	1287	Gal	5,5	30	24,5	0
13	Mendez Rial Jorge	ESP	1398	Gal	5	38	27	0
14	Bayon Rolo Miguel Angel	ESP	0	Gal	5	32	23	0
15	Sanchez Vazquez Carla	ESP	0	Gal	5	30,5	22	0
16	Martinez Doldan Jaime	ESP	1288	Gal	5	29,5	19,5	0
17	Boullosa Perez Sandra	ESP	0	Gal	5	24,5	17	0
18	Hidalgo Mera Brais	ESP	0	Gal	4,5	35	23,5	0
19	Bello Ramos Martin	ESP	0	Gal	4,5	35	23,5	0
20	Vazquez Cabello Alvaro	ESP	0	Gal	4,5	34,5	24	0
21	Tobio Regueira Iago	ESP	0	Gal	4,5	34,5	21	0
22	Casal Armesto Pedro	ESP	0	Gal	4,5	33,5	21,5	0
23	Balino Rodriguez Aldan	ESP	0	Gal	4,5	29	21	0
24	Lamas Garralon Pablo	ESP	0	Gal	4,5	28	16	0
25	Gonzalez Cortegoso Ivan	ESP	0	Gal	4,5	26,5	16,5	0
26	Perez Lopez Daria	ESP	0	Gal	4,5	26	16	0
27	Regueiro Romero Alfredo Benit	ESP	0	Gal	4	34,5	20	0
28	Iglesias Gonzalez Sabela	ESP	0	Gal	4	32	18,5	0
29	Gonzalez Irala Jose Carlos	ESP	0	Gal	4	31	17	0
30	Rivera Rivas Carlos	ESP	0	Gal	4	30,5	18,5	0
31	Garcia Alvarez Paula	ESP	1587	Gal	4	30	16	0
32	Ramos Rial Carlos	ESP	0	Gal	4	29	16	0
33	Picos Maiztegui Lucia	ESP	0	Gal	4	27,5	15	0
34	Campana Paz Antonio	ESP	0	Gal	4	27	19	0
35	Portela Peleteiro Pablo	ESP	1294	Gal	3,5	35,5	21,5	0
36	Perol Hurtado Adrian	ESP	0	Gal	3,5	32,5	18	0
37	Lago Lopez Ruben	ESP	0	Gal	3,5	28	14	0
38	Rego Diaz Cristina	ESP	0	Gal	3,5	28	12	0
39	Rodriguez Ferreiros Angela	ESP	0	Gal	3,5	27,5	17	0
40	Plaza Reino Mercedes	ESP	0	Gal	3,5	26,5	14,5	0

CLUB XADREZ FONTECARMOA

41	Suarez Rozas David	ESP	0	Gal	3,5	26	17,5	0
42	Varela Dios Ana	ESP	0	Gal	3,5	25,5	15	0
43	Souto Parga Alba	ESP	0	Gal	3	29,5	18	0
44	Sanchez De Movellan y Bau Juan	ESP	0	Gal	3	27,5	16	0
45	Franco Cousillas Anton	ESP	0	Gal	3	27,5	15	0
46	Rodriguez Otero Ivan	ESP	0	Gal	3	25,5	13	0
47	Pastor Cobas Elena	ESP	0	Gal	3	25,5	11	0
48	Barreiro Hermida Iago	ESP	0	Gal	3	18	6	0
49	Duran Otero Anxo	ESP	0	Gal	2,5	27,5	15	0
50	Millan Martinez Alejandro	ESP	0	Gal	2,5	26	10	0
51	Pastor Cobas Alvaro	ESP	0	Gal	2,5	25	10	0
52	Choucino Veiga Auria	ESP	0	Gal	2,5	24	11,5	0
53	Rey Carballo Sheila	ESP	0	Gal	2	33	15	0
54	Pardo Hortas Jacobo	ESP	0	Gal	2	26,5	6	0
55	Lampon Estevez Angel	ESP	0	Gal	2	24,5	7	0
56	Fernandez Novoa Alvaro	ESP	0	Gal	2	24,5	6	0
57	Blanco Gonzalez Juan	ESP	0	Gal	1,5	25	10	0
58	Rey Balina Alexandre	ESP	0	Gal	1,5	22	7	0
59	Lopez Feijoo Mario	ESP	0	Gal	0	29	0	0
60	Castro Pagola Anton Oba	ESP	0	Gal	0	28,5	0	0
61	Cala Cuna Jose	ESP	0	Gal	0	28	0	0
62	Castano y Calo Antonio Francisco	ESP	0	Gal	0	23,5	0	0

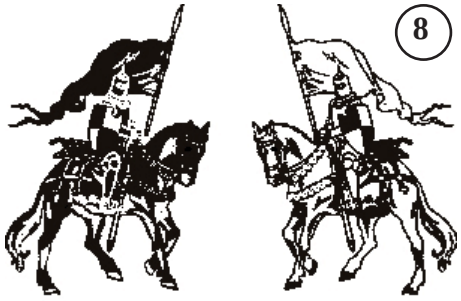

CAMPEONATO GALLEGO SUB-16 2013 Padron del 23 al 26 de Marzo de 2013
Clasificación Final después de 8 rondas

Rk.	Nombre	FED	Elo	Club/Ciudad	Pts.	Des 1	Des 2	Des 3
1	Suarez Gomez Julio	ESP	2108	Gal	7	39	33,5	0
2	Abal Cores Lucas	ESP	1987	Gal	6,5	40,5	31,5	0
3	Dominguez Fernandez Angel	ESP	1759	Gal	6,5	39	29,5	0
4	Prado Acebo Ines	ESP	1840	Gal	6	39	28,5	0
5	Garcia Sobrino David	ESP	1593	Gal	6	36,5	25	0
6	Ferreiro Diaz Miguel	ESP	1611	Gal	6	35	27	0
7	Rodriguez Dominguez Miguel	ESP	1631	Gal	5,5	41	28,5	0
8	Lopez Carballal Alonso	ESP	1658	Gal	5,5	34	26	0
9	Gomez Dieguez Adrian	ESP	1931	Gal	5,5	34	26	0
10	Picos Maiztegui Miguel	ESP	1807	Gal	5	39,5	28,5	0
11	Chao Vale Fernando	ESP	1751	Gal	5	37	25	0
12	Yebra-Pimentel Brea Carlos	ESP	1618	Gal	5	35	25,5	0
13	Bayon Rolo Juan Andres	ESP	1648	Gal	5	34	25,5	0
14	Gerpe Vilas Brais	ESP	1741	Gal	5	33,5	23,5	0
15	Diaz Seoane Jorge	ESP	1580	Gal	5	33,5	23	0
16	Lopez Carballal Sergio	ESP	1482	Gal	5	30,5	21	0
17	Tome Veira Pedro	ESP	1319	Gal	5	30,5	19	0
18	Arias Piñeiro Alejandro Ii	ESP	1551	Gal	4,5	34	21,5	0
19	Maquieira Vidal Alvaro	ESP	1591	Gal	4,5	33,5	22,5	0
20	Garcia Alvarez Alejandro	ESP	1596	Gal	4,5	32,5	24	0
21	Gonzalez Perez Jose Ramon	ESP	1514	Gal	4,5	31,5	21,5	0
22	Victorero Dominguez Alejandro	ESP	1312	Gal	4,5	30,5	20,5	0
23	Lomba Gonzalez Daniel	ESP	1451	Gal	4,5	30,5	19	0
24	Dorado Meijide Andrea	ESP	1332	Gal	4,5	30,5	17,5	0
25	Vazquez Millan Antonio	ESP	1431	Gal	4,5	30,5	16,5	0
26	Perez Sanchez Alberto	ESP	1248	Gal	4,5	30	19	0
27	Recuna Aranda Miguel	ESP	1538	Gal	4	33	21	0
28	Padilla Picuasi Sandro Cesar	ESP	1549	Gal	4	32	21	0
29	Fernandez Lopez Alejandro Ii	ESP	1453	Gal	4	32	17	0
30	Rebollo Montes Bernardo	ESP	1451	Gal	4	31	18	0
31	Pina Lopez Carlos	ESP	0	Gal	4	30,5	16	0
32	Gonzalez Lopez Manuel	ESP	1508	Gal	4	29	19	0
33	Fernandez Criado Marcos	ESP	0	Gal	4	29	15	0
34	Alvarez Dominguez Lua	ESP	1476	Gal	4	28	18	0
35	Duarte Blanco Christian	ESP	1476	Gal	4	28	18	0
36	Diaz Rodriguez Pablo	ESP	1298	Gal	4	28	15	0
37	Doval Villca Sofia	ESP	1229	Gal	4	25,5	14	0
38	Garcia Ruiz Sergio	ESP	0	Gal	3,5	31	16	0
39	Perez Varela Gabriel	ESP	0	Gal	3,5	30	17,5	0
40	Sarhani Abdellah	ESP	1514	Gal	3,5	29	17,5	0

CLUB XADREZ FONTECARMOA

41	Boo Vallejo Marcos	ESP	1416	Gal	3,5	26	16	0
42	Fernandez Romero Daniel	ESP	1335	Gal	3,5	26	13,5	0
43	Santiago Garcia Victor	ESP	0	Gal	3,5	24,5	15	0
44	Rodriguez Alonso Guillermo Javier	ESP	0	Gal	3	30	15,5	0
45	Veras Lista Miguel	ESP	0	Gal	3	29,5	14	0
46	Garcia Alonso Iago	ESP	0	Gal	3	27,5	12,5	0
47	Portas Betanzos Ezequiel	ESP	1554	Gal	3	26,5	13	0
48	Rodriguez Sigler Alexandre	ESP	1619	Gal	3	26,5	10	0
49	Rey Vicente Tania	ESP	0	Gal	3	26	13	0
50	Diaz Alonso Marta	ESP	0	Gal	3	26	11	0
51	Plaza Reino Agustin	ESP	0	Gal	3	23,5	11	0
52	Bugliot Mateo Diego	ESP	1510	Gal	3	23	14	0
53	Hierro Ferreiro Antia	ESP	0	Gal	3	20,5	8	0
54	Rodriguez Dapena Natalia	ESP	0	Gal	3	18	10	0
55	Barreiro Rivera Gabriel	ESP	0	Gal	2,5	28,5	9	0
56	Freire Arias Iago	ESP	0	Gal	2,5	24	9	0
57	Rey Vicente Clara	ESP	0	Gal	2	28,5	7	0
58	Choucino Veiga Violeta	ESP	0	Gal	2	27	3	0
59	Padorno Fernandez Jesus	ESP	1083	Gal	2	26,5	11	0
60	Sampano Rey Sara	ESP	0	Gal	2	26,5	10	0
61	Bodelo Diaz Guillermo	ESP	0	Gal	2	25	9	0
62	Alvarez Espino Marcos	ESP	0	Gal	2	24,5	9	0
63	Filgueiras Basanta Victoria	ESP	0	Gal	1	23	4	0
64	Arango Fernandez Isabel	ESP	0	Gal	1	22,5	3	0
65	Moares Galban Javier	ESP	0	Gal	0	28	0	0
66	Cernadas Castro Luis	ESP	0	Gal	0	28	0	0

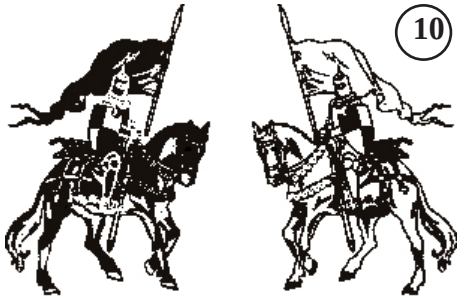

CAMPEONATO GALLEGO ABSOLUTO 2013 Padron del 23 al 29 de Marzo de 2013
Clasificación Final después de 7 rondas

Rk.		Nombre	FED	Elo	Club/Ciudad	Pts.	Des 1	Des 2	Des 3
1	FM	Sanchez Aller Fernando	ESP	2304	Gal	6,5	29,5	27	0
2	FM	De Prado Rodriguez Oscar Brun	ESP	2231	Gal	6	31,5	25,5	0
3	FM	Pazos Porta Antonio	ESP	2310	Gal	6	28,5	24	0
4	FM	Fernandez Borrego Pablo	ESP	2341	Gal	5	30	24	0
5	IM	Garcia Castro Pablo	ESP	2366	Gal	5	29,5	22	0
6		Casares Cabanas Carlos	ESP	2171	Gal	5	28	21	0
7		Pena Torres Jose Carlos	ESP	2073	Gal	5	27,5	20	0
8		Espiñeira Gonzalez Pablo Dani	ESP	2231	Gal	5	26	22	0
9		Patiño Romaris Juan Roberto	ESP	2237	Gal	4,5	26	20,5	0
10		Rodriguez Guillen Jorge	ESP	2080	Gal	4,5	26	20	0
11		Mazaira Alba Javier I.	ESP	2060	Gal	4,5	25,5	18,5	0
12		Portela Peleteiro Alberto	ESP	1956	Gal	4,5	25	19,5	0
13		Carballo Cancela Manuel	ESP	1779	Gal	4,5	24,5	17,5	0
14		Alvarez Dominguez Breixo	ESP	1893	Gal	4,5	24,5	17,5	0
15		Lopez Graña Carmen	ESP	1818	Gal	4,5	23,5	18	0
16		Fernandez Vazquez Jorge	ESP	1954	Gal	4,5	21,5	15,5	0
17		Fernandez Lopez Miguel Angel	ESP	1954	Gal	4	27,5	19	0
18		Bouza-Brey Teijeiro Gonzalo	ESP	1896	Gal	4	25,5	17	0
19		Rey Malde Henrique	ESP	1910	Gal	4	25	16,5	0
20		Medarde Santiago Luis Marcos	ESP	2110	Gal	4	24,5	19	0
21		Montans Lopez Adrian	ESP	1754	Gal	4	22,5	14	0
22		Beltran Ortiz Edda G.	ESP	1890	Gal	4	21	15	0
23		Garcia Bugallo Jose Luis	ESP	1803	Gal	4	21	15	0
24		Hevia Sieira Alberto	ESP	1794	Gal	4	21	13	0
25		Lucas Quintans Carlos	ESP	1855	Gal	4	20,5	17	0
26		Cerviño Porto Guillermo	ESP	1788	Gal	4	20,5	13	0
27		Rocha Romaus Gumersindo	ESP	1875	Gal	4	20	14	0
28		Martinez Rodriguez Eugenio	ESP	1794	Gal	4	20	13	0
29		Iglesias Iglesias Jose Manuel	ESP	1759	Gal	4	20	12	0
30		Perez Carballo David	ESP	1942	Gal	3,5	25	16,5	0
31		Lemos Vizcaya Tomas	ESP	1887	Gal	3,5	24	18	0
32		Devesa Soutullo Alberto	ESP	1650	Gal	3,5	23	16	0
33		Garcia Fernandez Manuel	ESP	1801	Gal	3,5	22	12	0
34		Sixto Puente Eloy	ESP	1700	Gal	3,5	18,5	11,5	0
35		Gonzalez Agundez Adrian	ESP	1566	Gal	3,5	18,5	11	0
36		Santiago Pereira Miguel Angel	ESP	1905	Gal	3	27,5	15	0
37		Gomez Dieguez David	ESP	2108	Gal	3	24,5	16	0
38		Martinez Fernandez David	ESP	1545	Gal	3	24,5	15	0
39		Outeiro Padin Heladio	ESP	1842	Gal	3	22,5	16	0
40		Susavila Muñiz Antonio	ESP	1917	Gal	3	22	14	0

CLUB XADREZ FONTECARMOA

41		Betanzos Jamardo Adrian	ESP	1533	Gal	3	22	10	0
42		Lopez Santiago Ruy	ESP	1876	Gal	3	21,5	13,5	0
43		Rodriguez Dominguez Ramon	ESP	1625	Gal	3	21	10	0
44		Vidal Fernandez Andres	ESP	0	Gal	3	20	10	0
45		Prol Lusquiños Jose Manuel	ESP	1735	Gal	3	19	13	0
46		Sousa Dominguez Adrian	ESP	0		3	19	9	0
47		Gestido Martinez Jose Carlos	ESP	1632	Gal	3	18,5	9	0
48		Argibay Fontan Santiago	ESP	1757	Gal	2,5	21	11,5	0
49		Filgueiras Basanta Alvaro	ESP	1344	Gal	2,5	19,5	7,5	0
50		Creo Abeijon Diego	ESP	1734	Gal	2,5	18,5	10	0
51		Bello Abuin Francisco Javier	ESP	1622	Gal	2	22,5	10	0
52		Duro Garcia Remigio Jose	ESP	0		2	20,5	8	0
53		Lopez Louro Marcos	ESP	1477	Gal	2	19	7	0
54		Rosada Olivares Jose Francisc	ESP	1542	Gal	2	17,5	6	0
55		Romero Cubela Maria Jose	ESP	0		2	16	7	0
56		Bello Ribadas Antonio	ESP	1462	Gal	1,5	22,5	7,5	0
57		Lomba Baz Antonio Jesus	ESP	1407	Gal	1,5	22,5	7,5	0
58		Outeiral Gonzalez Ricardo	ESP	1738	Gal	1,5	20,5	7	0
59		Gomez Vidal Jose Manuel	ESP	0	Gal	1	21	7	0
60		Alcaide Corral Carlos Jose	ESP	1538	Gal	0,5	20,5	3,5	0
61		Carril Garcia Luis	ESP	2080	Gal	0	21	0	0
62		Portugal Hernandez Felix S.	ESP	1507	Gal	0	21	0	0
63		Dominguez Carnero Javier	ESP	1864	Gal	0	21	0	0
64		Mendez Somoza Jorge	ESP	0		0	19,5	0	0

CLUB XADREZ FONTECARMOA

CAMPEONATO GALLEGO SUB-8

5º. LUCA REY CHIMERA

7º. ROI OUBIÑA SANTORUM

23º. JESÚS RODRÍGUEZ PÉREZ

CAMPEONATO GALLEGO SUB-8

26º. PAULA SUÁREZ GÓMEZ

28º. PABLO MARTÍNEZ DOLDÁN

CAMPEONATO GALLEGO SUB-10

4º. PABLO LOBATO REY

7º. ARTAI FERNÁNDEZ ROMANO

8º. ANDRÉS RODRÍGUEZ FERREIRÓS

CAMPEONATO GALLEGO SUB-10

17º. ANXO BÚA ALONSO

36º. RAÚL VÁZQUEZ BREA

48º. MAHY ROMERO LORENZO

CAMPEONATO GALLEGO SUB-10

64º. EVA MARTÍNEZ DOLDÁN

CAMPEONATO GALLEGO SUB-12

10º. OSCAR VICTORERO DOMINGUEZ

12º. JORGE SEGURA SANTOS

14º. MIGUEL ANGEL BAYON ROLO

CAMPEONATO GALLEGO SUB-12

CLUB XADREZ FONTECARMOA

16º. JAIME MARTÍNEZ DOLDÁN

39º. ANGELA RODRÍGUEZ FERREIRÓS

49º. ANXO DURÁN OTERO

CAMPEONATO GALLEGO SUB-16

CLUB XADREZ FONTECARMOA

1º. JULIO SUÁREZ GÓMEZ

2º. LUCAS ABAL CORES

13º. JUAN ANDRÉS BAYÓN ROLO

CAMPEONATO GALLEGO SUB-16

22º. ALEJANDRO VICTORERO DOMÍNGUEZ

24º. ANDREA DORADO MEIJIDE

41º. MARCOS BOO VALLEJO

CAMPEONATO GALLEGO SUB-16

46º. IAGO GARCÍA ALONSO

47º. EZEQUIEL PORTAS BETANZOS

CAMPEONATO GALLEGO ABSOLUTO

18º. GONZALO BOUZA-BREY TEIJEIRO

21º. ADRIÁN MONTÁNS LÓPEZ

41º. ADRIÁN BETANZOS JAMARDO

CLUB XADREZ FONTECARMOA

CAMPEONATO GALLEGO ABSOLUTO

LAS NUEVAS AFICIONADAS DEL CLUB

LUCAS, ANDREA Y JULIO, HICIERON PODIO SUB-16

PAULA, EN EL PODIO FEMENINO SUB-8

Y más fotos

2ª C: CXF MC DONALDS-CABO TOURIÑÁN (3-1), Andrea, Jorge y Alejandro ganaron.

2ª E: CXF RESTAURANTE A PEDRA-XADREZ ALBATROS "A" (1,5-2,5) derrota ajustada.

Y más fotos

3ª G: CXF DISTRIBUCIONES LETE-AEGON MARIN PROMESAS (1,5-2,5), **derrota por la mínima.**

4ª A: CXF JUGUETERÍA CODY, faltó el rival y los chicos aprovecharon para entrenar.

La partida de la semana:
Liga Gallega 2013 Div. Honor, 6/4/13, ronda 9, mesa 2ª
Blancas: Antonio Rodrìguez, Fide 2209 (CXF VIAJES INTERRIAS SANXENXO)
Negras: Julio González Díaz, Fide 2265 (CIRCULO ARTES LUGO)
Comenta: Antonio Rodríguez Rodríguez

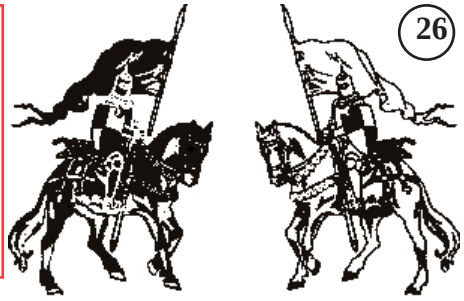

De un modo no previsto, hemos podido contar con Antonio en el importante encuentro de Lugo. Y nos ha legado esta bonita partida. Él no está muy satisfecho, porque como gran competidor que es, lamenta que se le ha escapado su rival, Julio González, tras un gran trabajo previo, pero merece la pena.

1.e4 c5 Mi rival suele jugar normalmente la Pirc o la variante moderna, no entendí este cambio radical, mi preparación no pudo haberle asustado, creo. 2.b3!? La idea es molestar, el fianchetto de las negras queda aplazado para otra ocasión. 2...Cc6 3.Ab2 d5 Las negras disponen de varios métodos para luchar por el centro, este guarda cierta similitud con la Escandinava. Hace unos años, en un Cto. de España el GM A. Romero me jugó una "mazada" con el esquema 3...e5 seguido de d6 y f6 intentando anular por completo al alfil de b2. 4.exd5 Dxd5 5.Cc3 Seguramente 5.Cf3 sea mas precisa para evitar un jaque molesto en e5. 5...Dd7?! Si un alumno mio hace esta jugada seguro que se lleva una pequeña bronca. Me parece una jugada fea y algo torpe. 6.Cf3 Cf6 7.Ab5 Con jugadas sencillas y lógicas las blancas ya tienen ventaja. 7...Dc7 Otro movimiento de Dama. Curiosamente hace tres años tuve esta posición con M. Pena de la universidad de Vigo, siguió: [7...De6+? 8.Ae2! Dd6 9.d4 cxd4 10.Cb5 Db8 11.Cbxd4 Ad7 12.0–0 e6 13.Cxc6 Axc6 14.Ce5 Ad6 15.Cxc6 bxc6 16.Af3 Dc7 17.g3²] 8.0–0 Ag4 9.h3 Ad7?! Dudosa, creo que las negras deben aguantar el tipo con Ah5. 10.Te1 e6 11.d4 a6? Otra concesión que me permite tomar la iniciativa, cambiar en d4 y 0–0–0 parece lo correcto para jugar contra la Dama blanca. 12.d5! axb5 13.Cxb5 Da5™ Única. [13...Db6?? 14.dxc6 Axc6 15.Cd6+ Axd6 16.Dxd6 Td8 17.Txe6+ fxe6 18.Dxe6+ Rf8 19.Cg5 Td7 20.Axf6+-] 14.dxc6 Axc6 15.a4 Td8 16.De2 Ae7 17.Ce5ƒ 0–0 18.Ac3?! Mas sencillo y mejor es: 18.Cxc6 bxc6 19.Ca3 seguido de Cc4 con clara ventaja posicional. 18...Db6 19.Tad1 Cd5 20.Aa1 Af6 Las negras están recuperando el pulso de la partida. El motivo es sencillamente dejar escapar la oportunidad en "posiciones clave", en este caso la jugada 18 de las blancas. Quise consevar mi corcel de e5 y perdí cierta objetividad. 21.c4 Cf4 22.Dg4 Cg6 [22...Cxg2?? 23.Cxc6 Axa1 24.Txd8 Txd8 25.Ce7+ Rf8 26.Txa1 Rxe7 27.Dxg7+-] 23.Txd8 Dxd8 24.Td1 Cxe5? Un riesgo innecesario, después de De7 las blancas están algo mejor pero nada mas. 25.Axe5 Axe5 Ahora De7 ya no vale por Ad6. 26.Txd8 Txd8 27.De2! Obliga a definir la posición del alfil negro. 27...Af6 28.De3?! [28.Ca7 Ae8 29.Df3ƒ] 28...Ad4 29.Cxd4?? No hay necesidad de darle a las negras un peón pasado, ni siquiera el apuro de tiempo justifica un error de este calibre. 29...cxd4 30.Dd3 e5 31.f3 g6 32.g4 f6 33.b4 b6 34.b5 Ab7 35.a5 bxa5 36.Da3?? Otro error de bulto. 36.c5 gana en pocas jugadas y sin esfuerzo. [36.c5 Ad5 37.c6 a4 38.c7 Tc8 39.b6+-] 36...d3 37.De7 Td4 38.Dxf6 d2 39.De6+ Rf8 40.Df6+ Rg8 41.De6+ ½–½

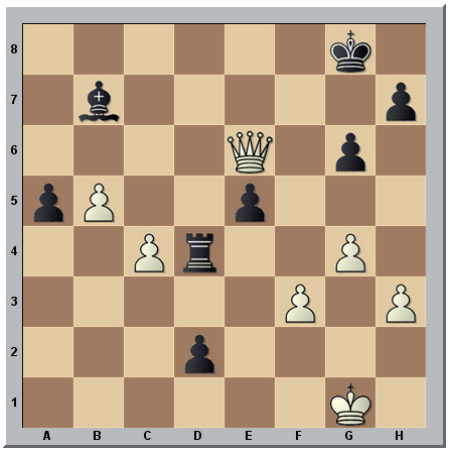

Posición final

VIAJES Inter Rías SANXENXO

CLUB XADREZ FONTECARMOA

DIVISIÓN DE HONOR
CIRCULO ARTES "A" 2,5-CXF VIAJES INTERRIAS SANXENXO 3,5

Sacando petróleo

CXFontecarmoa tiró de oficio para obtener una vital victoria en Lugo por la mínima, 2.5-3.5, este fin de semana a la vuelta del parón de semana santa. Y es noticia el oficio porque en esta Liga, como ocurriera ya en la pasada en alguna ocasión, este equipo había dejado escapar algunos puntos in extremis que parecían ya sumados al marcador. Muchos más de los que había podido conquistar por el mismo método.

Fontecarmoa presentó una alineación novedosa y en la que confiaban para el asalto a una plaza que el año pasado marcó la senda de la permanencia y que este año puede ser punto de inflexión para metas más grandes. Lugo, 5º en la clasificación, apuraba sus opciones de playoff que pasaban por derrotar a los nuestros que llegaban a la ciudad augusta terceros, en una apretada clasificación.
Sin embargo pintó fea la tarde. Julio Suárez se balanceaba en una posición en la que sólo confiaba él, mientras que Julio Torrado y Lucas equilibraban sin aparentes grandes aspiraciones y Andrés Varela se enredaba en su propio laberinto sin encontrar un camino para el ataque. Sólo Conde y Antonio mantenían buenas expectativas en sus partidas. Prácticamente todas las partidas entraron juntas en la recta final. Conde se complicó la vida ante el Maestro FIDE Jesús del Barrio, y éste progresó con más acierto hasta alcanzar un final ganador tras jugar ambos un medio juego extraño. Al tiempo, Julio Suárez venía de encontrar oro en un detalle de contraataque en su partida, y consiguió un final igualado que, lejos de servir de consuelo sirvió de acicate. Julio apretó y una imprecisión de Roberto Gómez le dio una victoria al joven de Fontecarmoa que lo coloca ya, pase lo que pase hasta el final de liga, con un resultado magnífico en su primer tablero. Se sumó a la fiesta Julio Torrado, que forzó un final con pinta de empate pero en el que era el otro quien debía jugar con más finura de la aparente, y un error de maniobra de su rival le llevó a ganar una pieza y la victoria. Apenas unos minutos tardó Andrés en apuntarse una victoria por caída de bandera inesperada de Rubén Vázquez. Andrés se resarció así de la partida que perdió, de igual modo, en Ferrol con clara ventaja. Con 3 puntos en la saca, Antonio obtuvo un empate que dio los 3,5 finales tras una animada partida con Julio González en la que Antonio siempre estuvo con la iniciativa. Faltaba Lucas, que tras su 8 de 8 y rechazar tablas en un final igualado, forzó para mantener su racha y obtener lo que sería un resultado sorprendente. Asombrosamente consiguió confundir a su rival y forzar una mala defensa en un final de peones, pero lo más increíble es que tras conseguir una posición ganadora no fue consciente de ello y cometió un error que le llevó a un final de damas perdido...aunque aguantara hasta pasadas las 10 de la noche complicando al máximo la victoria de Edu Braña que, sin embargo, se impuso.
Fontecarmoa se aguanta en el carro de los 4 equipos que jugarán play-off por el título, lo que sería un acontecimiento tan inesperado como histórico en un equipo de estas características. La semana que viene visita Vilagarcía el peligroso equipo de Chantada, que pelea por evitar el descenso en su debut en la categoría y que ha incorporado in extremis para ello a Ibrohim Khamrakulov, de origen uzbeko y quien fue campeón del mundo sub12 en 2001.

La crónica, a cargo de uno de uno de los protagonistas, *Julio Torrado*

CLASIFICACIÓN

GRUPO DIVISION DE HONRA

-	N	Equipo	Xogados	Gañados	Empates	Perdidos	Incomp.	Puntos	Sonn
-	1	UNIVERSIDAD DE VIGO	9	6	1	2	0	36	857
-	**2**	**CXF - VIAJES INTERRIAS SANXENXO**	**9**	**7**	**0**	**2**	**0**	**32,5**	**807,5**
-	3	CÍRCULO FERROLANO "A"	8	5	1	2	0	29,5	839,5
-	4	CÍRCULO DE LAS ARTES "A"	9	4	2	3	0	29,5	700,5
-	5	ALEXANDRE BÓVEDA "A"	9	4	1	4	0	29	681,5
-	6	XADREZ OURENSE "A"	8	6	1	1	0	28	849,25
-	7	USC	9	4	2	3	0	27,5	689,25
-	8	ALGALIA	9	4	0	5	0	24	556,25
-	9	DISTRIBUNOSA PADRON-RIANXO	9	2	1	6	0	21	582,25
Desciende	10	CIRCULO CHANTADINO XADREZ "A"	8	1	2	5	0	19	530,5
Desciende	11	CLUB KÁRPOV	8	2	0	6	0	18,5	492,75
Desciende	12	C. XADREZ "CIDADE DE NARÓN"	9	1	1	7	0	17,5	451,5

D. HONRA CXF-VIAJES INTERRIAS SANXENXO

1.Julio Suarez

2.Antonio Rguez

3.Julio Torrado

4.Manuel Conde

5.Luis Segura

6.Lucas Abal

7.Andres Varela

6.Luis Felipe Segura

9.Jose Antonio Varela

XUNTA DE GALICIA
CASA DA XUVENTUDE

CLUB XADREZ FONTECARMOA

PRIMERA B
CXF CASA DA XUVENTUDE 1-AS. EX-ALCOHÓLICOS 3

Derrota, en un disputado encuentro.

Se presentaba el equipo a este encuentro sin sus cuatro primeros tableros, ante un rival experimentado, a priori uno de los candidatos al ascenso. Se incorporaron al equipo, desde 3ª, Quique Lago y Jorge Diogo Guinarte, ambos jugadores muy experimentados que no acusaron en absoluto jugar en una categoría superior y que fueron, a la postre, los que puntuaron, con sendas tablas.

La primera partida en acabar se disputó en el 2º tablero; Ramón Melio llegó a un final inferior ante Manuel Arias, que con buena técnica forzó el abandono del jugador local.

En el tercer tablero, Quique Lago hizo uso de su línea predilecta con blancas, logrando una buena posición ante Enrique Villodas, con ventaja inclusive de un peón, que no fue suficiente para lograr ganar, debiéndose repartir el punto.

En el cuarto tablero, Jorge Diogo Guinarte, inseguro por su mucho tiempo sin competir, mostró su clase logrando una buena posición ante Jose María González, en la que descartó enrocarse pero estuvo muy cómodo. Firmaron el empate en una disputada partida.

La última partida en acabar la disputaron en el primer tablero Jorge María ante un fuerte Alfredo de la Fuente. Se llegó a un final en el que el jugador visitante tenía dos peones de ventaja, pero con bastantes posibilidades de complicación, como comprobaron ambos jugadores en el análisis posterior. Aunque la victoria final fue para Alfredo, la partida fue muy buena.

La crónica, de un espectador *Roberto*

CLASIFICACIÓN

GRUPO PRIMEIRA DIVISION. GRUPO B

-	N	Equipo	Xogados	Gañados	Empates	Perdidos	Incomp.	Puntos	Sonn
Asciende	1	EXP RAM0N ESCUDEIRO TILVE	9	6	2	1	0	27	427,75
-	2	ASOCIACION EX-ALCOHOLICOS	9	7	1	1	0	23,5	401,5
-	3	MERCANTIL DE RIBEIRA	9	7	1	1	0	22,5	377,75
-	4	XADREZ NEMENZO	9	5	1	3	0	21,5	317,25
-	5	XADREZ GALLAECIA	9	5	0	4	0	20,5	318,75
-	**6**	**CXF - CASA DA XUVENTUDE**	**9**	**5**	**1**	**3**	**0**	**19,5**	**337**
-	7	BREOGAN “A”	9	3	2	4	0	18	282,5
-	8	USC XUVENIL	9	3	0	6	0	18	271
Pr. descenso	9	MARQUIÑO	9	3	2	4	0	16	269
Pr. descenso	10	ALGALIA DE ABAIXO	9	2	1	6	0	13	181,25
Desciende	11	ESCUELA LALIN “A”	9	2	1	6	0	10,5	195,25
Desciende	12	DISTRIBUNOSA - XADREZ RIANXO	9	0	0	9	0	6	127,5

1ª B CXF CASA XUVENTUDE

1.Jorge Saborido

2.David Rguez

3.Jose Alberto Rguez

4.Juan Andres Bayon

5.Jorge Maria

6.Ramon Melio

IMPRENTA ROTULACION PLOTER
BAÑOS Print S.L.
OFFSET DIGITAL
Telf.: 986 51 22 17

CLUB XADREZ FONTECARMOA

SEGUNDA C
TORPEDO GALLAECIA 2,5-CXF BAÑOS PRINT 1,5

Pequeño traspiés, pero se mantiene el liderato, con tres puntos de ventaja.

Y finalmente ha llegado la primera derrota liguera mía y del equipo gracias a cometer el error de siempre: relajarse cuando se tiene una ventaja prácticamente decisiva lo cual fue castigado por el adversario.

La ronda no se puede decir que empezase mal aunque tampoco del todo bien porque Adrián en una india de rey Saemisch metió una 7ª jugada mala y ya quedó claramente peor ante su adversario. Sin embargo el resto iban bien: yo tenía una posición excelente al igual que Maneiro y Ramón tenía una dura lucha en perspectiva ante el gambito de rey planteado por su rival pero en absoluto tenía mala posición.

Pronto el juego indeciso de mi adversario hizo que quedara progresivamente peor y tras un demoledor sacrificio de calidad obtuve ventaja que podríamos decir que era decisiva. Pero entonces llegó lo de siempre: empieza la relajación y empiezan a no hacerse las mejores jugadas con lo cual poco a poco comienza mi adversario a salir del aprieto. La posición se iguala y sobre la jugada 30 mi rival ofrece tablas: pero no las acepté porque consideraba que estaba mejor y teniendo cerca de 50 minutos contra 6 suyos suponía que arriesgaba menos que él por seguir. Sin embargo después de rechazar las tablas hice un movimiento delictivo que permitió a mi adversario, a pesar de no hacer las más duras, quedarse con calidad de ventaja. Aunque intenté complicar el final, mi adversario sabría anotarse el punto entero. Antes de ello había terminado Adrián, quien no había hecho su mejor partida de la temporada y había perdido contundentemente ante Kamo Petrosian. Mientras, Maneiro con su invulnerable pájaro quedaba enseguida en una posición excelente ante Lamas el cual se dedicó a comer peones con su Dama mientras Jose ganaba tiempos de desarrollo. Esto finalmente se notó en un fuerte ataque que costó la Dama adversaria resolviendo con facilidad Maneiro; a partir de aquí, con 2-1 en contra, sólo quedaba la partida de Ramón en juego: tras una partida donde Ramón hizo todo lo posible por mantener el peón de ventaja se llegó a un final donde unas veces estaba mejor uno, otras otro, y casi siempre ninguno con lo cual finalmente la partida finalizaba en tablas certificando la 1ª derrota de la temporada.

Dentro de lo que cabe la jornada no ha sido del todo mala pues mantenemos en 3 puntos la ventaja con el 2º puesto pero se esperaba más de esta ronda y la responsabilidad es mía por no rematar cuando se pudo. Ahora nos queda no cometer ni el error más leve ante la USC y recuperar el terreno perdido para ir a Santiago a jugar la última ronda ante Peleteiro con tranquilidad.

La crónica, a cargo de uno de los protagonistas, *Gonzalo Bouza-Brey*

CLASIFICACIÓN

GRUPO SEGUNDA DIVISION. GRUPO C

-	N	Equipo	Xogados	Gañados	Empates	Perdidos	Incomp.	Puntos	Sonn
Asciende	**1**	**CXF - BAÑOS PRINT**	**9**	**7**	**1**	**1**	**0**	**27,5**	**440,5**
Pr. ascenso	2	PELETEIRO	9	6	1	2	0	24,5	356,5
-	3	TORPEDO GALLAECIA	9	7	0	2	0	23,5	446,25
-	4	LICEO PUEBLENSE	9	6	1	2	0	22,5	363
-	5	ISOLANI	9	4	1	4	0	20	287,5
-	6	POUSADA DAS ANIMAS	9	4	2	3	0	18,5	296,5
-	7	A.C. A ESTRADA	9	3	4	2	0	18,5	286
-	8	ALGALIA DE ARRIBA	9	5	0	4	0	17,5	251,75
-	**9**	**CXF - MC DONALDS**	**9**	**2**	**2**	**5**	**0**	**17**	**250,75**
Desciende	10	CABO TOURIÑÁN	9	3	0	6	0	12	162,75
Desciende	11	ESCOLA USC	9	0	2	7	0	10	189,5
Desciende	12	D. - XADREZ RIANXO "B"	9	0	0	9	0	4,5	86

2ªC CXF BAÑOS PRINT

1.Gonzalo Bouza-Brey

2.Jose Maneiro

3.Diego Pereiro

4.Ramon Torrado

5.Adrian Montans

6. Luis Pardo

CLUB XADREZ FONTECARMOA

SEGUNDA C
CXF MC DONALDS 3-CABO TOURIÑAN 1

Importantísima victoria, que virtualmente dá la permanencia, con una distancia de 5 puntos sobre el descenso.

El equipo más joven del club en la categoría se disputaba en este encuentro media Liga. Dado que tan sólo le separaban tres puntos de su rival, el objetivo era mantener, al menos, la ventaja. Se ha incrementado en dos puntos más, con lo que están virtualmente salvados: 5 puntos de ventaja en dos rondas y el desempate favorable parecen una ventaja insalvable. Han hecho una gran temporada por lo que deben estar satisfechos.

Comenzó el encuentro con muchos nervios. En las tres primeras mesas había gran igualdad, con todos los jugadores muy concentrados en sus partidas; en la 4ª, Mario no lograba controlar sus emociones, pasando la mayor parte del tiempo de pie, a pesar de estar reiteradamente advertido de la importancia de la concentración.

La primera partida en acabar la finalizó, brillantemente, Jorge Segura en el 2º tablero; aguantó el ataque, con sacrificio de material, de Santiago Pérez, para lograr simplificar el juego con gran criterio. Jorge está realizando una gran temporada y está imbatido.

En el primer tablero, Andrea jugó una partida seria, de carácter posicional. Simplificó mucho el juego y logró hacer valer la ventaja de un alfil bueno contra otro malo de su rival, Jose Sar.

Con los dos primeros puntos ya conseguidos, había más relajación por el bando local. En el tercer tablero, Alejandro (que ha logrado mucha confianza en su juego, tras unos magníficos gallegos) tenía una posición compleja ante un muy peligroso Anderson Díaz. En una compleja posición táctica Alejandro logra ventaja material que hace valer en un final muy bien llevado.

En el cuarto tablero, Mario jugaba contra probablemente el jugador más serio de sus rivales, Santiago Pérez. Logró mantener una posición igualada una buena parte de la partida, pero su falta de concentración en los momentos cruciales le hizo perder la posición central de su caballo y ceder ante su rival, con pérdida de material incluída. Es una lástima, pero mientras Mario no se convenza que en ajedrez es importantísimo estar sentado un buen rato, concentrado al máximo de sus posibilidades, no llegará a progresar en su juego.

La crónica, a cargo de un espectador, *Roberto*

CLASIFICACIÓN FINAL

GRUPO SEGUNDA DIVISION. GRUPO C

-	N	Equipo	Xogados	Gañados	Empates	Perdidos	Incomp.	Puntos	Sonn
Asciende	**1**	**CXF - BAÑOS PRINT**	**9**	**7**	**1**	**1**	**0**	**27,5**	**440,5**
Pr. ascenso	2	PELETEIRO	9	6	1	2	0	24,5	356,5
-	3	TORPEDO GALLAECIA	9	7	0	2	0	23,5	446,25
-	4	LICEO PUEBLENSE	9	6	1	2	0	22,5	363
-	5	ISOLANI	9	4	1	4	0	20	287,5
-	6	POUSADA DAS ANIMAS	9	4	2	3	0	18,5	296,5
-	7	A.C. A ESTRADA	9	3	4	2	0	18,5	286
-	8	ALGALIA DE ARRIBA	9	5	0	4	0	17,5	251,75
-	**9**	**CXF - MC DONALDS**	**9**	**2**	**2**	**5**	**0**	**17**	**250,75**
Desciende	10	CABO TOURIÑÁN	9	3	0	6	0	12	162,75
Desciende	11	ESCOLA USC	9	0	2	7	0	10	189,5
Desciende	12	D. - XADREZ RIANXO "B"	9	0	0	9	0	4,5	86

2ªC CXF-MC DONALDS

1.Jorge de Santiago

2.Andrea Dorado

3.Jorge Segura

4.Alejandro Victorero

5.Mario Santos

6..Iago Garcia

CLUB XADREZ FONTECARMOA

SEGUNDA D

A. ENOT CABALLO DE TROYA 3-CXF DEPORTES RODAS 1

Derrota ante el líder, en un enuentro muy disputado.

Por primeira vez desde que formo parte do clube, aparecimos cinco xogadores do equipo nun desprazamento a Pontevedra. Desprazamento importante pero moi dificil contra os líderes da categoría. Íamos coa idea de que cada punto que poidesemos sacar podía ser decisivo para as nosas posibilidades de manter a categoría. Con esta intención de conseguir o maior botín de puntos posible, os elixidos para xogar as partidas foron Samuel (1ª mesa), Adrián Betanzos (2ª mesa), Ezequiel (3ª mesa) e Raúl (4ª mesa).

Para non alongar a crónica, direi que os levei eu no coche e tivemos un certo retraso entre a confusión do lugar onde quedar e unhas impagables indicacións que nos deu un policía ó chegar nós a unha rúa pechada. Aproveito para agradecer, outra vez, que os nosos rivais nos esperasen. Eu non puiden evitar recordar a miña última visita á Academia Enot, hai dous anos. Xogabamonos descender, pero con moi poucas posibilidades de éxito e levamos para a casa un 4-0.

Tralas explicacións e uns certos percances alleos á nosa presencia comezou a ronda cun retraso de case 30 minutos.

As partidas foronse desenvolvendo cunha igualdade lixeiramente inesperada. Tanto foi así, que Adrián gañaba en pouco tempo (relativo) a un perigosísimo rival como é Ruy López. Ó mesmo tempo que gañaba Adrián, Samuel (con mostras de estar canso) tiña un final moi estraño pero con posibilidades de vencer, a partida de Ezequiel estaba equilibrada, ó igual ca de Raúl. Finalmente, Samuel non puido cun final e un rival tan complicado e pouco despois Ezequiel deixábase un dobrete que puña de manifesto que sacar puntos contra os primeiros nunca é fácil. Pola contra e para a nosa esperanza, Raúl estaba moito mellor que o seu rival e parecia prometer un empate que nos daría ás na loita por manter a categoría. Pero o día parecía ter decidido deixarnos co mel nos beizos. Ezequiel non puido vencer e Raúl deixouse prácticamente o único truco que podía ter o seu rival e tamén perdeu.

Xa parece tónica do noso equipo o de que nos quedemos ás portas das victorias, pero eso estanos a ocorrer. O día que todos nós sexamos capaces de cerrar as nosas partidas seremos un equipo para ter moi en conta, mentras tanto loitaremos ata o final para conseguir o obxectivo.

Crónica a cargo de su capitán, *Adrián Blanco*

CLASIFICACIÓN

GRUPO SEGUNDA DIVISION. GRUPO D

-	N	Equipo	Xogados	Gañados	Empates	Perdidos	Incomp.	Puntos	Sonn
Asciende	1	AC. ENOT - CABALLO DE TROYA	9	7	1	1	0	27,5	401,5
Pr. ascenso	2	AJEDREZ CCD SANXENXO	8	5	2	1	0	22	309,75
-	3	AEGON - AJEDREZ MARIN C	8	4	3	1	0	21	337,5
-	4	EXP ALEXEI SHIROV	9	5	2	2	0	18,5	276,75
-	5	MANUEL MORALES	9	3	2	4	0	18	267,5
-	6	PEÓNS DOBRADOS X. CLUB	9	4	1	4	0	18	259,25
-	7	C. D. PORTAS XADREZ “A”	8	3	2	3	0	17	276,75
-	8	AJEDREZ CCD SANXENXO “B”	8	3	1	4	0	15,5	215,5
-	9	ENCE - AJEDREZ MARIN “B”	8	1	3	4	0	13,5	258,25
Desciende	10	JORGE CUÑA	8	2	3	3	0	13,5	242,5
Desciende	**11**	**CXF - DEPORTES RODAS**	**9**	**3**	**1**	**5**	**0**	**13,5**	**204,5**
Desciende	12	C. D. PORTAS XADREZ “B”	9	0	1	8	0	6	100,75

2ª D CXF-DEPORTES RODAS

1. Jacobo Lamas

2. Samuel Dieste

3.Adrian Betanzos

4.Ezequiel Portas

5.Adrian Blanco

6.Marcos Boo

7.Raul Varela

8.Jaime Martinez

Restaurante Pizzería Asador
A PEDRA
Avda. Muiños do Vento,20 A
CATOIRA -36612-
Telf. 986 52 31 81- 609 84 04 44

CLUB XADREZ FONTECARMOA

SEGUNDA E

CXF RESTAURANTE A PEDRA 1,5-XADREZ ALBATROS "A" 2,5

Derrota por la mínima. El equipo está con la moral alta y debe seguir luchando para lograr la permnencia. Está en sus manos.

En esta jornada nuevamente no se pudo conseguir la victoria, pero a pesar de ello se pudo puntuar, lo cual a estas alturas de la temporada y viendo la situación en la tabla resulta algo positivo. El equipo contrincante se encontraba en la en la parte media de la clasificación lo cual hacía que fuese un rival casi directo en la lucha por la permanencia. El equipo de esta jornada estaba formado por Carlos, Alberto, Samuel y Jorge Tourís.

En el 1º tablero Carlos (con blancas) nuevamente tuvo una partida seria ante un rival que no bajó la guardia en ningún momento. Mediada la partida, la posición era de tal igualdad que Carlos ofreció tablas a su contrincante. Este aceptó de buen grado. Según nuestro compañero no quiso arriesgar puesto que la partida podía desembocar en un torrente de cambios que podían no beneficiarle. Medio punto para el equipo.
En 2º tablero, Alberto (con negras). Fui el último en terminar y nuevamente perdí ante el avance de mi oponente. La apertura de mi contrincante fue una Rerti, ante la cual supe contrarrestar con una buena defensa. Durante la partida mi rival pudo abrir columna en C, e ir avanzando con los peones. Mi error fue no pararlos a tiempo (realizando los cambios de peones de las columnas d y b). El final fue arrollador y no me quedó más remedio que rendirme, no sin antes intentar un par de celadas.
En el 3º tablero, Samuel consiguió el primer punto para el equipo. Un punto muy muy importante de cara a nuestras aspiraciones de permanecer en la categoría. El resultado fue muy trabajado. Destacar la posición sólida de nuestro compañero y la buena conexión de sus piezas, con movimientos certeros pudo conseguir ya hacia el final, pieza de ventaja doblar torres y mejorar todavía más su ataque. Punto de oro para nuestras aspiraciones.
En 4º tablero, Jorge Tourís (con negras) tuvo una partida bastante dura y en la que apenas tuvo opción. Su rival tenía al poco de empezar un peón de ventaja después de una serie de cambios. Esto unido a la tranquilidad y solidez en la posición de las negras, llevó a nuestro compañero a ir a remolque durante toda la partida, y sin apenas opciones de cara a dar la vuelta a la situación.

Quedan dos jornadas y a pesar de los resultados de este último mes y medio somos optimistas de cara a conseguir la ansiada permanencia. Confiando en nuestras posibilidades lo podremos lograr.

La crónica, de un participante en el encuentro *Alberto Fandiño*

CLASIFICACIÓN

GRUPO SEGUNDA DIVISION. GRUPO E

-	N	Equipo	Xogados	Ganados	Empates	Perdidos	Incomp.	Puntos	Sonn
Asciende	1	VILLA DE BOUZAS "A"	9	9	0	0	0	28	452,25
Pr. ascenso	2	CLUB XADREZ TUI "A"	9	4	2	3	0	21	358,75
-	3	AST-143	9	5	1	3	0	21	351,25
-	4	LAROCA-NIGRAN "B"	9	4	2	3	0	19,5	300,25
-	5	XADREZ ALBATROS "A"	9	4	4	1	0	19	289
-	6	CHIRINGO CONTOS TUI	8	4	1	3	0	16,5	313,5
-	**7**	**CXF - RESTAURANTE A PEDRA**	**9**	**3**	**2**	**4**	**0**	**16,5**	**255,25**
-	8	VILLA DE BOUZAS "B"	8	3	2	3	0	15,5	283
-	9	LUCENA "A"	9	0	4	5	0	13,5	228,75
Desciende	10	LAROCA-NIGRAN "C"	8	1	2	5	0	13	250,25
Desciende	11	MOSEFESA & THE WAILERS "A"	8	2	1	5	0	13	245,25
Desciende	12	XADREZ ALTAMIRA	9	2	1	6	0	11,5	194,75

2ªE CXF-RESTAURANTE A PEDRA

1..Carlos Diz

2.Jose Manuel Lopez

3.Mariano Otero

4.Alberto Fandiño

5.Samuel Charlin

6.Christian Abal

7.Martin Garcia

CLUB XADREZ FONTECARMOA

TERCERA F

CXF REEDUCA

TERMINA LA TEMPORADA EN 7ª POSICIÓN

CLASIFICACIÓN

GRUPO TERCEIRA DIVISION. GRUPO F									
-	N	Equipo	Xogados	Gañados	Empates	Perdidos	Incomp.	Puntos	Sonn
Asciende	1	XADREZ DORNA	6	5	1	0	0	21	189,25
Asciende	2	CLUBE AGORA	6	3	2	1	0	16,5	139
-	**3**	**CXF - LA MARINA**	**6**	**4**	**1**	**1**	**0**	**15**	**123,75**
-	**4**	**CXF - BANCO NOVAGALICIA**	**6**	**3**	**0**	**3**	**0**	**12,5**	**88**
-	5	BREOGAN "B"	6	2	2	2	0	11,5	87,25
-	6	ESCUELA LALÍN "C"	6	1	0	5	1	2,5	37,25
-	**7**	**CXF - REEDUCA**	**6**	**0**	**0**	**6**	**0**	**1**	**11,5**

3ªF-CXF-REEDUCA

1.Antia Blanco

2.Lorena Leal

3. Natalia Abal

4. Maira Torres

5. Begoña Ferreiros

6. Guadalupe Brea

7. Maria Dolores Lobato

8.Asuncion Justo

9.Lisa Chimera

10.Lorena Alonso

11.Cristina Balboa

12-Pilar Sernandez

CLUB XADREZ FONTECARMOA

TERCERA F
CXF BANCO NOVAGALICIA

TERMINA LA TEMPORADA EN 4ª POSICIÓN

CLASIFICACIÓN

GRUPO TERCEIRA DIVISION. GRUPO F

-	N	Equipo	Xogados	Gañados	Empates	Perdidos	Incomp.	Puntos	Sonn
Asciende	1	XADREZ DORNA	6	5	1	0	0	21	189,25
Asciende	2	CLUBE AGORA	6	3	2	1	0	16,5	139
-	3	CXF - LA MARINA	6	4	1	1	0	15	123,75
-	4	CXF - BANCO NOVAGALICIA	6	3	0	3	0	12,5	88
-	5	BREOGAN "B"	6	2	2	2	0	11,5	87,25
-	6	ESCUELA LALÍN "C"	6	1	0	5	1	2,5	37,25
-	7	CXF - REEDUCA	6	0	0	6	0	1	11,5

3ªF CXF-NOVAGALICIA BANCO

1.Jorge Diogo Guinarte

2.Xurxo Novales

3.Fco Javier Bouzas Collazo

4.Fco Javier Bouzas Rial

5.Jose Luis Bouzada

6.Jorge Touris

7. Oscar Paz

8.Roberto Vidal

CLUB XADREZ FONTECARMOA

TERCERA F
CXF LA MARINA

TERMINA LA TEMPORADA EN 3ª POSICIÓN,
a punto y medio del ascenso

CLASIFICACIÓN

GRUPO TERCEIRA DIVISION. GRUPO F

-	N	Equipo	Xogados	Gañados	Empates	Perdidos	Incomp.	Puntos	Sonn
Asciende	1	XADREZ DORNA	6	5	1	0	0	21	189,25
Asciende	2	CLUBE AGORA	6	3	2	1	0	16,5	139
-	**3**	**CXF - LA MARINA**	**6**	**4**	**1**	**1**	**0**	**15**	**123,75**
-	**4**	**CXF - BANCO NOVAGALICIA**	**6**	**3**	**0**	**3**	**0**	**12,5**	**88**
-	5	BREOGAN "B"	6	2	2	2	0	11,5	87,25
-	6	ESCUELA LALÍN "C"	6	1	0	5	1	2,5	37,25
-	**7**	**CXF - REEDUCA**	**6**	**0**	**0**	**6**	**0**	**1**	**11,5**

3ªF CXF LA MARINA

1.Luis Guillan

2.Jose Enrique Lago

3.Juan Fco Vilas

4.Javier Otero

5.Iago Sieira

6.Jesus Losada

7.Jorge Rodriguez

8.Victor Rua

9.Ambrosio Fontes

10. Manuel Abalo

11.Juan Jose Garcia

EMPRESA PEREIRA S.L.

CLUB XADREZ FONTECARMOA

.TERCERA G

XOSE XESTIDO 0-CXF AUTOBUSES PEREIRA 4

Contundente victoria final y ascenso con liderazgo destacado: objetivo cubierto.

Victoria 4 -0 del CXF Autobuses Pereira que lo deja matemáticamente ascendido. Esta victoria y el ascenso se lo queremos dedicar a todo el club y especialmente a nuestro compañero Antonio Rodríguez, que por motivos laborales nos deja pero que sabe que siempre será bienvenido.

En el primer tablero Manolin le ganó dos peones a Iván, aparte de conseguir ventaja de espacio en el flanco de la dama. De hecho, un caballo de Ivan se quedó sin jugadas, hasta que lo sacrificó pensando conseguir contrajuego. Pero esto le permitió a Manolín colocar un peón en séptima, junto con un alfil que se defendían mutuamente. Un mal cálculo de Iván le hizo perder una torre, y ya en esta situación Manolín no tuvo problemas para dar mate en unas pocas jugadas más.

José presentó una defensa ortodoxa su rival, Sergio. Ganó un par de peones en la apertura y tras el medio juego, el que se cambiaron varias piezas, José llegó a un final de torres con tres peones de ventaja que acabó ganando sin muchas complicaciones.

En el tercer tablero se midieron Evaristo y Xabier. Este quedó con un peón retrasado en d6, que acabó perdiendo y cediendo la columna d abierta. Con las amenazas de entrar con mis torres, Xabier hizo un mal cálculo y permitió que Evaristo forzase una simplificación en la que acabó ganando una pieza. Tras un cambio de torres, Evaristo está en un final con alfil y peón de más que se acaba cuando un peón va a coronar con mate.

Máximo tampoco tuvo especiales problemas en la cuarta mesa frente a Macos. Ganó una pieza en la apertura, aunque a costa de deshacer su enroque. Cambió damas para evitar ataques peligrosos. Tras unos cambios de piezas quedó con torre y tres piezas menores frente a dos torres, y tras unas simplificaciones acabó ganando sin problemas

Con este resultado, como se decía al principio, el equipo consigue el ascenso matemáticamente. Queda una última jornada en la que podremos dirimir si quedamos primeros o segundos en la clasificación, pero en cualquier caso con el objetivo de principio de temporada cumplido.

Enhorabuena a todos los integrantes del equipo, pues todos hemos contribuido, con más o menos partidas disputadas, a conseguir este resultado. Muestra de ello es el alto porcentaje de puntuación obtenido por todos los miembros del equipo que han tendido la oportunidad de jugar.

TERMINA LA TEMPORADA EN 1ª POSICIÓN

La crónica, a cargo de uno de sus protagonistas, *Evaristo Rodríguez*

CLASIFICACIÓN

GRUPO TERCEIRA DIVISION. GRUPO G

-	N	Equipo	Xogados	Ganados	Empates	Perdidos	Incomp.	Puntos	Sonn
Asciende	**1**	**CXF - AUTOBUSES PEREIRA**	**9**	**8**	**1**	**0**	**0**	**31**	**485,25**
Asciende	2	XADREZ MEIS NAJDORF	9	7	2	0	0	27,5	422,25
-	3	AEGON MARIN PROMESAS	9	7	0	2	0	24	300,75
-	4	EXP IVAN SALGADO LÓPEZ	9	5	2	2	0	21,5	291
-	5	MANUEL IGLESIAS	9	4	1	4	0	18	215,5
-	**6**	**CXF - VITALDENT**	**9**	**2**	**2**	**5**	**0**	**16,5**	**214,75**
-	**7**	**CXF - DISTRIBUCIONES LETE**	**9**	**3**	**2**	**4**	**0**	**16,5**	**188**
-	8	XOSE XESTIDO	9	2	1	6	0	10	127
-	9	BUEU PROMESAS	8	0	1	7	0	6	119,5
-	10	X. M. VERANIA CORREDOIRA	8	0	0	8	0	3	75,5

3ªG-CXF-AUTOBUSES PEREIRA

1.Manuel Suarez

2.Jose Antonio de Santiago

3.Evaristo Rodriguez

4. Maximo Alcalde

5.Juan Benito Bayon

6.Alberto Martin

7.Fco Javier Otero

8.Alberto Lopez

9.Jose Manuel Fdez

CLUB XADREZ FONTECARMOA

TERCERA G
CXF DISTRIBUCIONES LETE 1,5-AEGON MARIN PROMESAS 2,5

Derrota final por la mínima. Faltó un poquito de concentración.

El regreso de las vacaciones, para el equipo más joven del club en la categoría, pilló a los chicos un poco descentrados. Jugaron bien en los campeonatos gallegos y en los encuentros anteriores de Liga, pero no así en esta jornada final.

La primera partida en acabar la perdió, muy pronto, Raúl en el 2º tablero, ante Iván Rivas, no teniendo opción durante toda la partida.
En el tercer tablero, el encuentro estuvo más equilibrado. Posteriormente, Brais Vieitez consigue ventaja material suficiente que fuerza el abandono de Artai, desmoralizado.
En el cuarto tablero, Pablo logró una cómoda ventaja de calidad y peones; un descuido ante una celada muy bien planteada por Carlos Piñeiro le hace perder una torre, quedando en un final claramente inferior; pero Pablo tiene una garra especial, es muy luchador, y logró sacar petróleo, forzando unas tablas donde muy pocos podrían haberlo conseguido.
La partida más seria se disputó en el primer tablero, entre Andrés y el único adulto forastero, Pablo Santiago. Andrés logró una ventaja posicional que fue incrementando con pequeña ventaja material; jugando con precisión y una madurez inusual a su edad, logró ganar su partida con solvencia.

TERMINA LA TEMPORADA EN 7ª POSICIÓN

La crónica, de *Roberto.*

CLASIFICACIÓN

GRUPO TERCEIRA DIVISION. GRUPO G

-	N	Equipo	Xogados	Gañados	Empates	Perdidos	Incomp.	Puntos	Sonn
Asciende	**1**	**CXF - AUTOBUSES PEREIRA**	**9**	**8**	**1**	**0**	**0**	**31**	**485,25**
Asciende	2	XADREZ MEIS NAJDORF	9	7	2	0	0	27,5	422,25
-	3	AEGON MARIN PROMESAS	9	7	0	2	0	24	300,75
-	4	EXP IVAN SALGADO LÓPEZ	9	5	2	2	0	21,5	291
-	5	MANUEL IGLESIAS	9	4	1	4	0	18	215,5
-	**6**	**CXF - VITALDENT**	**9**	**2**	**2**	**5**	**0**	**16,5**	**214,75**
-	**7**	**CXF - DISTRIBUCIONES LETE**	**9**	**3**	**2**	**4**	**0**	**16,5**	**188**
-	8	XOSE XESTIDO	9	2	1	6	0	10	127
-	9	BUEU PROMESAS	8	0	1	7	0	6	119,5
-	10	X. M. VERANIA CORREDOIRA	8	0	0	8	0	3	75,5

3ª G CXF-DISTRIBUCIONES LETE

1.Andres Rodriguez

2.Raul Vazquez

3.Artai Fernandez

4.Pablo Lobato

5.Jacobo Perez-Batallon

6.David Gonzá lez

7.Angel Vilas

VITALDENT
www.vitaldent.com
VILAGARCIA DE AROUSA

CLUB XADREZ FONTECARMOA

TERCERA G
MANUEL IGLESIAS 3-CXF VITALDENT 1

Derrota final en Bueu, tras una buena temporada.

Derrota en la última jornada de la liga para los chicos del Vitaldent, que puede ser que perdieran el ritmo de competición tras el parón de dos semanas. En el 1º tablero Angela no pudo con Sergio, que perdió un caballo en un despiste, y unas jugadas más adelante una torre tras un jaque en la primera fila sin estar enrocada. Llegó luego a un final con torre y peones de desventaja y tras perder la otra torre (no por apuros de tiempo, que le sobró) ya no pudo hacer mucho más.

En el 2º tablero, corrió la misma suerte Anxo, jugó una apertura dubitativa en la que movió varias veces las mismas piezas. Tras una combinación de detalles tácticos, perdió dama por torre. Xavier fue luego simplificando, y en el final de dama contra torre acabó perdiendo cuando tuvo que entregar la torre por una dama recién coronada.

Iván jugó una partida bastante igualada frente a Marcos en el 3º tablero. Pero, tras un ataque de Marcos al enroque de Iván, éste tuvo que entregar material, y pese a tener chances de contraataque, pudo haber jugado más fino para complicarle la partida a su rival. Al final acabó perdiendo también el punto en juego.

Y en el 4º tablero se jugó la partid más larga, en jugadas y tiempo, aunque también muy rápida. No se cometieron errores de bulto en la apertura, en la que Miguel Angel llegó a ganar 3 peones, pero Xoan ganó una pieza en un ataque doble que no previó Miguel Angel. Aún así, se llegó a un final de torre y alfil contra torre y cuatro peones, que tras ganar el alfil rival, Miguel Angel no tuvo problemas en conseguir el único punto del equipo.

Finaliza la competición en sexto lugar empatado a puntos con el CXF Distribuciones Lete, y si hubiese conseguido un puntito más habría quedado de quinto superando a sus rivales de esta ronda. Se va curtiendo este joven equipo en tercera división, en su segundo año. Y le queda pendiente para mejorar gastar más tiempo en ser más reflexivos y evitar errores de bulto. En el lado positivo, indicar que han puntuado contra todos los equipos salvo el CXF Autobuses Pereira, que a la postre son los campeones de grupo. Además, Rubén, Sofía y Miguel Angel tienen un meritorio porcentaje de puntuación, y destacar también el 40% de los puntos de Oscar en primera mesa. No me cabe duda de que evitando errores este equipo podría haber conseguido mejores puntuaciones en varios enfrentamientos.

TERMINA LA TEMPORADA EN 6ª POSICIÓN

La crónica, a cargo de un espectador de excepción, *Evaristo*

CLASIFICACIÓN

GRUPO TERCEIRA DIVISION. GRUPO G

-	N	Equipo	Xogados	Gañados	Empates	Perdidos	Incomp.	Puntos	Sonn
Asciende	**1**	**CXF - AUTOBUSES PEREIRA**	**9**	**8**	**1**	**0**	**0**	**31**	**485,25**
Asciende	2	XADREZ MEIS NAJDORF	9	7	2	0	0	27,5	422,25
-	3	AEGON MARIN PROMESAS	9	7	0	2	0	24	300,75
-	4	EXP IVAN SALGADO LÓPEZ	9	5	2	2	0	21,5	291
-	5	MANUEL IGLESIAS	9	4	1	4	0	18	215,5
-	**6**	**CXF - VITALDENT**	**9**	**2**	**2**	**5**	**0**	**16,5**	**214,75**
-	**7**	**CXF - DISTRIBUCIONES LETE**	**9**	**3**	**2**	**4**	**0**	**16,5**	**188**
-	8	XOSE XESTIDO	9	2	1	6	0	10	127
-	9	BUEU PROMESAS	8	0	1	7	0	6	119,5
-	10	X. M. VERANIA CORREDOIRA	8	0	0	8	0	3	75,5

3ª G CXF-VITALDENT

1.Oscar Victorero

2.Angela Rguez

3.Anxo Duran

4.Ruben Otero

5.Sofia Martinez

6.Ivan Rey

7.Miguel Angel Bayon

8.Daniel Noya

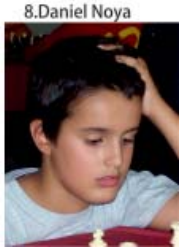

LEMBRANZA

Mos e Tapas

CLUB XADREZ FONTECARMOA

CUARTA A
EXP ZONA INFORMÁTICA 6-CXF LEMBRANZA 2

Derrota final para un equipo con muchísimos debutantes que comienzan a rodar.

El equipo de los más pequeños del club, el CXF Lembranza se desplazó en esta ocasión a Pontevedra para disputar su encuentro con el EXP Zona Informática; el resultado fue de 6 a 2 ganando los locales; la diferencia de edad y experiencia entre los equipos marcó el encuentro en el que solo Paula Suárez (6 años) logró puntuar frente a su adversaria Nerea Ferreño García (de 13 años) ganando las dos partidas; sus compañeros de equipo no lograron puntuar, así en primera mesa jugada Jorge López Castro quien no logró vencer a Bernardo Ordas Cernadas, en el tercer tablero Rubén Hernández no consiguió vencer a Carlos Rivera Rivas, y el sanxenxino Benjamín Crespo perdió con Martín Martínez Montes. nuestros deportistas jugaron con mucha deportividad e interés y estamos seguros de que habrá mejores resultados en un futuro, pues no debemos olvidar que se trata de niños de escasa edad que han comenzado en el ajedrez en ésta temporada.

TERMINA LA TEMPORADA EN 10ª POSICIÓN

La crónica a cargo de un espectador, *Manuel Suárez*

CLASIFICACIÓN

GRUPO CUARTA DIVISION. GRUPO A

-	N	Equipo	Xogados	Gañados	Empates	Perdidos	Incomp.	Puntos	Sonn
-	1	EXP ZONA INFORMATICA	9	9	0	0	0	55,5	1854,25
-	2	XADREZ MEIS “B”	9	9	0	0	0	48	1552,25
-	3	EXP LIMPIEZAS SAN VICENTE	9	7	1	1	0	38,5	1313
-	4	EXP CASINO M. E INDUSTRIAL	9	7	0	2	0	37	1180,75
-	5	ACADEMIA COPERNICO	8	6	0	2	0	35,5	1237,75
-	**6**	**CXF - JUGUETERIA CODY**	**9**	**5**	**1**	**3**	**0**	**33**	**1003,25**
-	7	EXP PROMESAS	9	7	0	2	0	32,5	1027,25
-	**8**	**CXF - LEMBRANZA**	**9**	**3**	**3**	**3**	**0**	**22**	**911,25**
-	9	AEGON AJEDREZ INFANTIL	9	6	0	3	0	25,5	1037
-	10	CLUB DE AJEDREZ ALBARIÑO	8	5	2	1	0	23,5	987,25

4ª A CXF-LEMBRANZA

1.Angel Rey
2.Jorge Lopez
3.Paula Suarez
4.Ruben Hernandez
5.Benjamin Crespo
6.Brigo Fernandez
7.Mirian Gomez
8.Dora Romano
9.Anxo Bua
10.Eva Carballa
11.Ivan Carballa
12.Alejandro Bouzas
13.Pablo Bouzas
14.Oscar Millan

CLUB XADREZ FONTECARMOA

CUARTA A
CXF JUGUETERIA CODY 8-AEGON AJEDREZ INFANTIL 0

Victoria final por incomparecencia del equipo visitante.

Lamentablemente el equipo visitante, de Marín, no pudo presentar una alineación en este encuentro, por lo que se ha logrado una victoria final contundente por incomparecencia del equipo rival, pero los chicos hubiesen preferido jugar. El equipo ha competido bien, en un grupo de nivel muy heterogéneo, como debe suceder en la base.

Llega ahora el circuito escolar, con partidas rápidas, que se amolda bien al estilo de los jugadores más pequeños.

TERMINA LA TEMPORADA EN 6ª POSICIÓN

CLASIFICACIÓN

GRUPO CUARTA DIVISION. GRUPO A

-	N	Equipo	Xogados	Gañados	Empates	Perdidos	Incomp.	Puntos	Sonn
-	1	EXP ZONA INFORMATICA	9	9	0	0	0	55,5	1854,25
-	2	XADREZ MEIS “B”	9	9	0	0	0	48	1552,25
-	3	EXP LIMPIEZAS SAN VICENTE	9	7	1	1	0	38,5	1313
-	4	EXP CASINO M. E INDUSTRIAL	9	7	0	2	0	37	1180,75
-	5	ACADEMIA COPERNICO	8	6	0	2	0	35,5	1237,75
-	**6**	**CXF - JUGUETERIA CODY**	**9**	**5**	**1**	**3**	**0**	**33**	**1003,25**
-	7	EXP PROMESAS	9	7	0	2	0	32,5	1027,25
-	**8**	**CXF - LEMBRANZA**	**9**	**3**	**3**	**3**	**0**	**22**	**911,25**
-	9	AEGON AJEDREZ INFANTIL	9	6	0	3	0	25,5	1037
-	10	CLUB DE AJEDREZ ALBARIÑO	8	5	2	1	0	23,5	987,25

4ª A CXF-JUGUETERIA CODY

1.Mahy Romero

2.Roi Oubiña

3.Luca Rey

4.Alba Charlin

5.Eva Martinez

6.Pablo Martinez

7.Jesus Rodriguez

8.Alvaro Silva

9.Pedro Silva

10.Patricia Doldan

11.Isabel Candamio

CLUB XADREZ FONTECARMOA

ENLACES DE INTERÉS

WEB CLUB: www.cxfontecarmoa.com

LEYES DEL AJEDREZ (en vigor a partir de julio del 2009):

http://www.feda.org/leyes.php

LISTA ELO FEDA (se actualiza cada 3 meses, el último publicado es de abril, contiene programa de consulta):

http://www.feda.org/elo.php

CÁLCULO DEL ELO:
http://members.fortunecity.es/unichessclub/calculoelo.htm

PÁGINA CONSULTA TORNEOS INTERNACIONALES (realizados con Swiss Manager):
http://chess-results.com/

Ejemplo: campeonato gallego sub-10:
ESP/BASE DE DATOS DE TORNEOS/BUSQUEDA DE TORNEOS/CAMPEONATO GALLEGO SUB-10
http://chess-results.com/tnr20658.aspx?lan=2

NOTICIAS DE AJEDREZ:
http://www.chessbase.com/espanola/index.asp

CAMPIONATO GALEGO DE XADREZ POR CLUBES (ANO 2013)

DIVISIÓN: **DIV. HONRA** GRUPO:

		12/1/13		19/1/13 (NARÓN)		26/1/13		2 /2/13 (OURENSE)		16/2/13		23/2/13 (FERROL)		2/3/13		9/3/13		6/4/13 (LUGO)		13/4/13		20/4/13 (A CORUÑA)			
		1ª	TP	2ª	TP	3ª	TP	4ª	TP	5ª	TP	6ª	TP	7ª	TP	8ª	TP	9ª	TP	10ª	TP	11ª	TP	CL
1.	**XADREZ OURENSE "A"**	12 C / 3,5	3,5	2 C / 4,5	8	3 F / 4	12	4 C / 3,5	15,5	5 F / 3,5	19	6 C / 3	22	7 F / 4,5	26,5	8 C / 1,5	28	9 F / 4,5	32,5	10 C /		11 F /			
2.	**D. PADRÓN-RIANXO**	11 C / 2	2	1 F / 1,5	3,5	12 C / 1,5	5	3 C / 1,5	6,5	4 F / 1,5	8	5 C / 2,5	10,5	6 F / 4	14,5	7 C / 3	17,5	8 F / 3,5	21	9 C /		10 F /			
3.	**C. FERROLANO "A"**	10 C / 4,5	4,5	11 F / 4,5	9	1 C / 2	11	2 F / 4,5	15,5	12 C / 1,5	17	4 C / 4,5	21,5	5 F / 5	26,5	6 C / 3	29,5	7 F / 4	33,5	8 C /		9 F /			
4.	CXF-VIAJES INTERRIAS SANXENXO	9 C / 4,5	4,5	10 F / 4	8,5	11 C / 5	13,5	1 F / 2,5	16	2 C / 4,5	20,5	3 F / 1,5	22	12 C / 3,5	25,5	5 C / 3,5	29	6 F / 3,5	32,5	7 C /		8 F /			
5.	**USC**	8 C / 3	3	9 F / 4	7	10 C / 4	11	11 F / 4	15	1 C / 2,5	17,5	2 F / 3,5	21	3 C / 1	22	4 F / 2,5	24,5	12 C / 3	27,5	6 C /		7 F /			
6.	**CÍRCULO ARTES "A"**	7 C / 4	4	8 F / 4	8	9 C / 4	12	10 F / 4,5	16,5	11 C / 2,5	19	1 F / 3	22	2 C / 2	24	3 F / 3	27	4 C / 2,5	29,5	5 F /		12 C /			
7.	**C. CHANTADINO XADREZ "A"**	6 F / 2	2	12 F / 1,5	3,5	8 C / 4	7,5	9 F / 2	9,5	10 C / 3,5	12,5	11 F / 2	14,5	1 C / 1,5	16	2 F / 3	19	3 C / 2	21	4 F /		5 C /			
8.	**ALEXANDRE BÓVEDA "A"**	5 F / 3	3	6 C / 2	5	7 F / 2	7	12 F / 1,5	8,5	9 C / 4	12,5	10 F / 5	17,5	11 C / 4,5	22	1 F / 4,5	26,5	2 C / 2,5	29	3 F /		4 C /			
9.	**CLUB KARPOV**	4 F / 1,5	1,5	5 C / 2	3,5	6 F / 2	5,5	7 C / 4	9,5	8 F / 2	11,5	12 F / 1	12,5	10 C / 4	16,5	11 F / 2	18,5	1 C / 1,5	20	2 F /		3 C /			
10.	**C. X. "CIDADE NARÓN"**	3 F / 1,5	1,5	4 C / 2	3,5	5 F / 2	5,5	6 C / 1,5	7	7 F / 3	10	8 C / 1	11	9 F / 2	13	12 F / 1	14	11 C / 3,5	17,5	1 F /		2 C /			
11.	**ALGALIA**	2 F / 4	4	3 C / 1,5	5,5	4 F / 1	6,5	5 C / 2	8,5	6 F / 3,5	12	7 C / 4	16	8 F / 1,5	17,5	9 C / 4	21,5	10 F / 2,5	24	12 F /		1 C /			
12.	**UNIVERSIDAD VIGO**	1 F / 2,5	2,5	7 C / 4,5	7	2 F / 4,5	11,5	8 C / 4,5	16	3 F / 4,5	20,5	9 C / 5	25,5	4 F / 2,5	28	10 C / 5	33	5 F / 3	36	11 C /		6 F /			

C.X. "CIDADE NARÓN", Jose Ramón Pantín Soto, 675687644, R/ MANOEL ANTONIO, 7 LOCAL C , NARÓN
XADREZ OURENSE "A", Elìas González Gil, 655996806, AAVV BARROCAS: PRAZA DE BARROCAS, Nº 1 - BAIXO, OURENSE
C.FERROLANO "A", Rodrigo Cubero Ferreiro, 678780147, CASA DO XADREZ: CANTON DE MOLINS, S/N, FERROL
CÍRCULO ARTES "A", Julio González Díaz, 626018019, CIRCULO DAS ARTES: PRAZA MAIOR, Nº 23, LUGO
ALEXANDRE BÓVEDA "A", César Beade Franco, 637260694, R/ OLMOS, Nº 16 - 18, 1º, A CORUÑA
CXF VIAJES INTERRIAS SANXENXO, Julio Torrado, 626703527, Casa da Xuventude, R) Juan Carlos I, 37, VILAGARCÍA

CLUBE XADREZ FONTECARMOA
cxfontecarmoa@hotmail.com

CAMPIONATO GALEGO DE XADREZ POR CLUBES (ANO 2013)

DIVISIÓN: 1ª GRUPO: B

		12/1/13 (SANTIAGO)		19/1/13		26/1/13 (SANTIAGO)		2 /2/13		16/2/13 (RIBEIRA)		23/2/13 (SANTIAGO)		2/3/13		9/3/13 (PONTEVEDRA)		6/4/13		13/4/13 (RIANXO)		20/4/13		
		1ª	TP	2ª	TP	3ª	TP	4ª	TP	5ª	TP	6ª	TP	7ª	TP	8ª	TP	9ª	TP	10ª	TP	11ª	TP	CL
1.	AS. EX-ALCOHÓLICOS	12 C / 3	3	2 C / 3	6	3 F / 3	9	4 C / 3	12	5 F / 1	13	6 C / 3	16	7 F / 2,5	18,5	8 C / 2	20,5	9 F / 3	23,5	10 C /		11 F /		
2.	DIST.-XADREZ RIANXO	11 C / 1	1	1 F / 1	2	12 C / 0	2	3 C / 0,5	2,5	4 F / 0	2,5	5 C / 1,5	4	6 F / 0,5	4,5	7 C / 0	4,5	8 F / 1,5	6	9 C /		10 F /		
3.	BREOGÁN "A"	10 C / 1,5	1,5	11 F / 2	3,5	1 C / 1	4,5	2 F / 3,5	8	12 C / 1	9	4 C / 3,5	12,5	5 F / 2	14,5	6 C / 2,5	17	7 F / 1	18	8 C /		9 F /		
4.	ALGALIA DE ABAIXO	9 C / 1,5	1,5	10 F / 2	3,5	11 C / 0,5	4	1 F / 1	5	2 C / 4	9	3 F / 0,5	9,5	12 C / 0,5	10	5 C / 2,5	12,5	6 F / 0,5	13	7 C /		8 F /		
5.	MARQUIÑO	8 C / 0,5	0,5	9 F / 0,5	1	10 C / 3	4	11 F / 2	6	1 C / 3	9	2 F / 2,5	11,5	3 C / 2	13,5	4 F / 1,5	15	12 C / 1	16	6 C /		7 F /		
6.	XADREZ GALLAECIA	7 C / 3	3	8 F / 1,5	4,5	9 C / 0,5	5	10 F / 3,5	8,5	11 C / 2,5	11	1 F / 1	12	2 C / 3,5	15,5	3 F / 1,5	17	4 C / 3,5	20,5	5 F /		12 C /		
7.	USC XUVENIL	6 F / 1	1	12 F / 1,5	2,5	8 C / 1,5	4	9 F / 1,5	5,5	10 C / 4	9,5	11 F / 0	9,5	1 C / 1,5	11	2 F / 4	15	3 C / 3	18	4 F /		5 C /		
8.	MERCANTIL RIBEIRA "A"	5 F / 3,5	3,5	6 C / 2,5	6	7 F / 2,5	8,5	12 F / 3	11,5	9 C / 2,5	14	10 F / 3,5	17,5	11 C / 0,5	18	1 F / 2	20	2 C / 2,5	22,5	3 F /		4 C /		
9.	CXF-CASA XUVENTUDE	4 F / 2,5	2,5	5 C / 3,5	6	6 F / 3,5	9,5	7 C / 2,5	12	8 F / 1,5	13,5	12 F / 2	15,5	10 C / 3	18,5	11 F / 0	18,5	1 C / 1	19,5	2 F /		3 C /		
10.	ESCUELA LALÍN "A"	3 F / 2,5	2,5	4 C / 2	4,5	5 F / 1	5,5	6 C / 0,5	6	7 F / 0	6	8 C / 0,5	6,5	9 F / 1	7,5	12 F / 2,5	10	11 C / 0,5	10,5	1 F /		2 C /		
11.	EXP RAMÓN ESCUDEIRO	2 F / 3	3	3 C / 2	5	4 F / 3,5	8,5	5 C / 2	10,5	6 F / 1,5	12	7 C / 4	16	8 F / 3,5	19,5	9 C / 4	23,5	10 F / 3,5	27	12 F /		1 C /		
12.	XADREZ NEMENZO	1 F / 1	1	7 C / 2,5	3,5	2 F / 4	7,5	8 C / 1	8,5	3 F / 3	11,5	9 C / 2	13,5	4 F / 3,5	17	10 C / 1,5	18,5	5 F / 3	21,5	11 C /		6 F /		

ALGALIA DE ABAIXO, Francisco Bañobre González, 627628194, CENTRO SOCIOCULTURAL: R/ STA. CRISTINA, Nº 22 - BA, SANTIAGO
XADREZ GALLAECIA, Manuel Rodríguez Lamas, 655040567, AREA CENTRAL: ESQ. AZUL, 1ª PLANTA, LOCAL L33O, SANTIAGO
MERCANTIL RIBEIRA "A", Manuel Barros Pazos, 639029384, CASA DA XUVENTUDE: AVDA. DA CONSTITUCION, S/N, RIBEIRA
XADREZ NEMENZO, Ignacio Sordo Touzo, 606781537, RESIDENCIA MONTE DA CONDESA. CAMPUS SUR, SANTIAGO
EXP RAMÓN ESCUDEIRO, David Fernández Lago, 650645318, CASINO MERCANTIL: PRAZA CURROS , PONTEVEDRA
DISTRIBUNOSA XADREZ RIANXO, Néstor Martínez Dourado, 680193289, RUA DOS MESTRES, S/N, RIANXO
CXF CASA XUVENTUDE, Jorge María, 679651776, Casa da Xuventude, R) Juan Carlos I, 37, VILAGARCÍA

CLUBE XADREZ FONTECARMOA
cxfontecarmoa@hotmail.com

CAMPIONATO GALEGO DE XADREZ POR CLUBES (ANO 2013)

DIVISIÓN: 2ª GRUPO: C

		12/1/13		19/1/13		26/1/13		2 /2/13		16/2/13		23/2/13		2/3/13		9/3/13		6/4/13		13/4/13		20/4/13		
		1ª	TP	2ª	TP	3ª	TP	4ª	TP	5ª	TP	6ª	TP	7ª	TP	8ª	TP	9ª	TP	10ª	TP	11ª	TP	CL
1.	CABO TOURIÑÁN	12 C / 1	1	2 C / 0	1	3 F / 1	2	4 C / 0	2	5 F / 3	5	6 C / 2,5	7,5	7 F / 3,5	11	8 C / 0	11	9 F / 1	12	10 C /		11 F /		
2.	LICEO PUEBLENSE	11 C / 2	2	1 F / 4	6	12 C / 3	9	3 C / 3	12	4 F / 1	13	5 C / 3	16	6 F / 1,5	17,5	7 C / 2,5	20	8 F / 2,5	22,5	9 C /		10 F /		
3.	POUSADA DAS ANIMAS	10 C / 1	1	11 F / 2	3	1 C / 3	6	2 F / 1	7	12 C / 2,5	9,5	4 C / 1,5	11	5 F / 3	14	6 C / 2,5	16,5	7 F / 2	18,5	8 C /		9 F /		
4.	CXF-BAÑOS PRINT	9 C / 3,5	3,5	10 F / 3,5	7	11 C / 3,5	10,5	1 F / 4	14,5	2 C / 3	17,5	3 F / 2,5	20	12 C / 2	22	5 C / 4	26	6 F / 1,5	27,5	7 C /		8 F /		
5.	DIST. X. RIANXO	8 C / 1	1	9 F / 0,5	1,5	10 C / 0	1,5	11 F / 0	1,5	1 C / 1	2,5	2 F / 1	3,5	3 C / 1	4,5	4 F / 0	4,5	12 C / 0	4,5	6 C /		7 F /		
6.	TORPEDO GALLAECIA	7 C / 3	3	8 F / 3,5	6,5	9 C / 2,5	9	10 F / 3	12	11 C / 3,5	15,5	1 F / 1,5	17	2 C / 2,5	19,5	3 F / 1,5	21	4 C / 2,5	23,5	5 F /		12 C /		
7.	ESCOLA USC	6 F / 1	1	12 F / 0,5	1,5	8 C / 0	1,5	9 F / 2	3,5	10 C / 1	4,5	11 F / 1,5	6	1 C / 0,5	6,5	2 F / 1,5	8	3 C / 2	10	4 F /		5 C /		
8.	PELETEIRO	5 F / 3	3	6 C / 0,5	3,5	7 F / 4	7,5	12 F / 3	10,5	9 C / 2,5	13	10 F / 4	17	11 C / 2	19	1 F / 4	23	2 C / 1,5	24,5	3 F /		4 C /		
9.	CXF-MC DONALDS	4 F / 0,5	0,5	5 C / 3,5	4	6 F / 1,5	5,5	7 C / 2	7,5	8 F / 1,5	9	12 F / 1,5	10,5	10 C / 1,5	12	11 F / 2	14	1 C / 3	17	2 F /		3 C /		
10.	ALGALIA DE ARRIBA	3 F / 3	3	4 C / 0,5	3,5	5 F / 4	7,5	6 C / 1	8,5	7 F / 3	11,5	8 C / 0	11,5	9 F / 2,5	14	12 F / 2,5	16,5	11 C / 1	17,5	1 F /		2 C /		
11.	A.C. A ESTRADA	2 F / 2	2	3 C / 2	4	4 F / 0,5	4,5	5 C / 4	8,5	6 F / 0,5	9	7 C / 2,5	11,5	8 F / 2	13,5	9 C / 2	15,5	10 F / 3	18,5	12 F /		1 C /		
12.	ISOLANI	1 F / 3	3	7 C / 3,5	6,5	2 F / 1	7,5	8 C / 1	8,5	3 F / 1,5	10	9 C / 2,5	12,5	4 F / 2	14,5	10 C / 1,5	16	5 F / 4	20	11 C /		6 F /		

CABO TOURIÑÁN, Santiago Pérez Haz, 620039243, EDIFICIO DE SERVIZOS MULTIPLES, MUXÍA
LICEO PUEBLENSE, Ricardo Outeiral, 696965075, LICEO PUEBLENSE: R/ DA PAZ, Nº 27, A POBRA DO CARAMIÑAL
POUSADA DAS ÁNIMAS, Jose Luis Mouriño, 639764542, CENTRO SOCIAL DE BOIRO: R/ PRINCIPAL, S/N, BOIRO
CXF-BAÑOS PRINT, Ramón Torrado Bea, 69184584O, Casa da Xuventude, R) Juan Carlos I, 37, VILAGARCÍA
DIST. X. RIANXO, Jorge Méndez Rial, 680193289, RUA DOS MESTRES, S/N, RIANXO
TORPEDO GALLAECIA, Manuel Rodríguez, 655040567, AREA CENTRAL: ESQ. AZUL, 1ª PLANTA, LOCAL L33O, SANTIAGO
ESCOLA USC, Jose Luis Veiga, 881815076, CENTRO SOCIAL ALMACIGA: COLEXIO APÓSTOL SANTIAGO, SANTIAGO
PELETEIRO, Augusto Crespo, 608717382, RESIDENCIA COLEXIO MANUEL PELETEIRO, SANTIAGO
CXF MC DONALDS, Jose Antonio de Santiago, 610770361, Casa da Xuventude, R) Juan Carlos I, 37, VILAGARCÍA
ALGALIA DE ARRIBA, Roberto Fernández, 610603687, CENTRO SOCIOCULTURAL: R/ STA. CRISTINA, Nº 22 - BA, SANTIAGO
A.C. A ESTRADA, Xoan Xosé Hidalgo, 667782673, AVDA. BENITO VIGO, Nº 92 (PROTECCIÓN CIVIL), A ESTRADA
ISOLANI, Antonio Devesa, 609338358, TRAVESIA DO PORTO, S/N, O MILLADOIRO

CLUBE XADREZ FONTECARMOA
cxfontecarmoa@hotmail.com

CAMPIONATO GALEGO DE XADREZ POR CLUBES (ANO 2013)

DIVISIÓN: 2ª GRUPO: D

		1ª (12/1/13)	TP	2ª (19/1/13 (MARÍN))	TP	3ª (26/1/13)	TP	4ª (2 /2/13 (MARÍN))	TP	5ª (16/2/13)	TP	6ª (23/2/13)	TP	7ª (2/3/13 (SANXENXO))	TP	8ª (9/3/13)	TP	9ª (6/4/13 (PONTEVEDRA))	TP	10ª (13/4/13)	TP	11ª (20/4/13 (PONTEVEDRA))	TP	CL
1.	C.D. PORTAS "B"	12 C / 1,5	1,5	2 C / 0	1.5	3 F / 1,5	3	4 C / 1	4	5 F / 0	4	6 C / 2	6	7 F / 0	6	8 C / 0	6	9 F / 0	6	10 C /		11 F /		
2.	AEGON X. MARIN "C"	11 C / 2	2	1 F / 4	6	12 C / 2	8	3 C / 4	12	4 F / 2	14	5 C / 3	17	6 F / 1,5	18,5	7 C / 2,5	21	8 F / 1,5	22,5	9 C /		10 F /		
3.	CXF-DEPORTES RODAS	10 C / 3,5	3,5	11 F / 0,5	4	1 C / 2,5	6,5	2 F / 0	6,5	12 C / 2,5	9	4 C / 2	11	5 F / 0,5	11,5	6 C / 1	12,5	7 F / 1	13,5	8 C /		9 F /		
4.	MANUEL MORALES	9 C / 1,5	1,5	10 F / 1,5	3	11 C / 3	6	1 F / 1	9	2 C / 2	11	3 F / 2	13	12 C / 1	14	5 C / 1,5	14,5	6 F / 3,5	18	7 C /		8 F /		
5.	A. CCD SANXENXO	8 C / 3	3	9 F / 3	6	10 C / 2	8	11 F / 2	10	1 C / 4	14	2 F / 1	15	3 C / 3,5	18,5	4 F / 3,5	22	12 C /		6 C /		7 F /		
6.	EXP ALEXEI SHIROV	7 C / 0,5	0,5	8 F / 2,5	3	9 C / 2	5	10 F / 2,5	7,5	11 C / 3	10,5	1 F / 2	12,5	2 C / 2,5	15	3 F / 3	18	4 C / 0,5	18,5	5 F /		12 C /		
7.	A.ENOT-CABALLO TROYA	6 F / 3,5	3,5	12 F / 2,5	6	8 C / 3,5	9,5	9 F / 3,5	13	10 C / 4	17	11 F / 2	19	1 C / 4	23	2 F / 1,5	24,5	3 C / 3	27,5	4 F /		5 C /		
8.	A. CCD SANXENXO "B"	5 F / 1	1	6 C / 1,5	2,5	7 F / 0,5	3	12 F / 2,5	5,5	9 C / 1	6,5	10 F / 2	8,5	11 C / 1	11,5	1 F / 4	15,5	2 C / 2,5	18	3 F /		4 C /		
9.	PEONS DOBRADOS X.C.	4 F / 2,5	2,5	5 C / 1	3,5	6 F / 2	5,5	7 C / 0,5	6	8 F / 3	9	12 F / 1	10	10 C / 1	11	11 F / 3	14	1 C / 4	18	2 F /		3 C /		
10.	JORGE CUÑA	3 F / 0,5	0,5	4 C / 2,5	3	5 F / 2	5	6 C / 1,5	6,5	7 F / 0	6,5	8 C / 2	8,5	9 F / 3	11,5	12 F / 2	13,5	11 C /		1 F /		2 C /		
11.	ENCE,AJEDREZ. MARIN "B"	2 F / 2	2	3 C / 3,5	5,5	4 F / 1	6,5	5 C / 2	8,5	6 F / 1	9,5	7 C / 2	11,5	8 F / 1	12,5	9 C / 1	13,5	10 F /		12 F /		1 C /		
12.	C.D. PORTAS "A"	1 F / 2,5	2,5	7 C / 1,5	4	2 F / 2	6	8 C / 1,5	7,5	3 F / 1,5	9	9 C / 3	12	4 F / 3	15	10 C / 2	17	5 F /		11 C /		6 F /		

ENCE AJEDREZ. MARÍN "B", **Santos Jiménez**, 696246293, CUESTA - FINCA DE BRIZ, MARÍN
AEGÓN X. MARÍN "C", **Miguel A. Santiago**, 645016233, CUESTA - FINCA DE BRIZ, MARÍN
A.CCD. SANXENXO, David Dezagoire, 670449071, C.C.D. SANXENXO: NANTES, S/N, SANXENXO
A. ENOT, CABALLO DE TROYA, Fco Javier Bello, 678814482, ACADEMIA ENOT: R/ HERREROS, Nº 22 - BAIXO, PONTEVEDRA
PEÓNS DOBRADOS X.C., Jose Manuel García Eirín, 651134978, LOCAL CULTURAL DE MONTEPORREIRO: R/ ALEMANIA, S/N, PONTEVEDRA
CXF DEPORTES RODAS, Adrián Blanco, 698141750, Casa da Xuventude, R) Juan Carlos I, 37, VILAGARCÍA

CLUBE XADREZ FONTECARMOA
cxfontecarmoa@hotmail.com

CAMPIONATO GALEGO DE XADREZ POR CLUBES (ANO 2013)

DIVISIÓN: 2ª GRUPO: E

		12/1/13		19/1/13 (TUI)		26/1/13		2 /2/13 (VIGO)		16/2/13		23/2/13 (VIGO)		2/3/13		9/3/13 (TUI)		6/4/13		13/4/13 (VIGO)		20/4/13		
		1ª	TP	2ª	TP	3ª	TP	4ª	TP	5ª	TP	6ª	TP	7ª	TP	8ª	TP	9ª	TP	10ª	TP	11ª	TP	CL
1.	VILLA DE BOUZAS "A"	12 C / 3	3	2 C / 2,5	5,5	3 F / 2,5	8	4 C / 4	12	5 F / 3	15	6 C / 4	19	7 F / 2,5	21,5	8 C / 2,5	24	9 F / 4	28	10 C /		11 F /		
2.	LAROCA-NIGRÁN "C"	11 C / 1,5	1,5	1 F / 1,5	3	12 C / 1,5	4,5	3 C / 2	6,5	4 F / 1	7,5	5 C / 2,5	10	6 F / 2	12	7 C / 1	13	8 F / 0,5	13,5	9 C /		10 F /		
3.	CLUB XADREZ TUI "A"	10 C / 3	3	11 F / 1,5	4,5	1 C / 1,5	6	2 F / 2	8	12 C / 1,5	9,5	4 C / 2	11,5	5 F / 3	14,5	6 C / 3,5	18	7 F / 3	21	8 C /		9 F /		
4.	XADREZ ALBATROS "A"	9 C / 2	2	10 F / 2	4	11 C / 2	6	1 F / 0	6	2 C / 3	9	3 F / 2	11	12 C / 2,5	13,5	5 C / 3	16,5	6 F / 2,5	19	7 C /		8 F /		
5.	MOSEFESA&THE WAILERS "A"	8 C / 1	1	9 F / 3	4	10 C / 2	6	11 F / 2,5	8,5	1 C / 1	9,5	2 F / 2,5	11	3 C / 1	12	4 F / 1	13	12 C / 2	15	6 C /		7 F /		
6.	CXF-RESTAURANTE "A PEDRA"	7 C / 2	2	8 F / 3,5	5,5	9 C / 3,5	9	10 F / 3	12	11 C / 0,5	12,5	1 F / 0	12,5	2 C / 2	14,5	3 F / 0,5	15	4 C / 1,5	16,5	5 F /		12 C /		
7.	AST-143	6 F / 2	2	12 F / 3	5	8 C / 3	8	9 F / 1	9	10 C / 3	12	11 F / 3,5	15,5	1 C / 1,5	17	2 F / 3	20	3 C / 1	21	4 F /		5 C /		
8.	CHIRINGO CONTOS TUI	5 F / 3	3	6 C / 0,5	3,5	7 F / 1	4,5	12 F / 2	6,5	9 C / 3	9,5	10 F / 2,5	12	11 C / 3	15	1 F / 1,5	16,5	2 C / 3,5	20	3 F /		4 C /		
9.	XADREZ ALTAMIRA	4 F / 2	2	5 C / 1	3	6 F / 0,5	3,5	7 C / 3	6,5	8 F / 1	7,5	12 F / 1	8,5	10 C / 3	11,5	11 F / 0	11,5	1 C / 0	11,5	2 F /		3 C /		
10.	LUCENA "A"	3 F / 1	1	4 C / 2	3	5 F / 2	5	6 C / 1	6	7 F / 1	7	8 C / 1,5	8,5	9 F / 1	9,5	12 F / 2	11,5	11 C / 2	13,5	1 F /		2 C /		
11.	LAROCA-NIGRÁN "B"	2 F / 2,5	2,5	3 C / 2,5	5	4 F / 2	7	5 C / 1,5	8,5	6 F / 3,5	12	7 C / 0,5	12,5	8 F / 1	13,5	9 C / 4	17,5	10 F / 2	19,5	12 F /		1 C /		
12.	VILLA DE BOUZAS "B"	1 F / 1	1	7 C / 1	2	2 F / 2,5	4,5	8 C / 2	6,5	3 F / 2,5	9	9 C / 3	12	4 F / 1,5	13,5	10 C / 2	15,5	5 F / 2	17,5	11 C /		6 F /		

CHIRINGO CONTOS TUI, Miguel Visconti, 647821917, CASA DA XUVENTUDE DE TUI: R/ SANZ, Nº 28, TUI
LUCENA "A", Jose Luis Gutiérrez, 617796231, R/ REISEÑOR, Nº 15 - BAIXO, VIGO
VILLA DE BOUZAS "A", Rafael Pardo, 677168438, R/ DR. MARAÑON, Nº 7, VIGO
CLUB XADREZ TUI "A", Luis Fdez de Armas, 667060369, PAVILLON DEPORTIVO DE TUI, TUI
MOSEFESA&THE WAILERS "A", Alvaro Collazo, 986437349, CTRA. DE CAMPOSANCOS, Nº 226, CORUXO (resto parroquia),VIGO
CXF RESTAURANTE "A PEDRA", Samuel Charlín, 649283120, Casa da Xuventude, R) Juan Carlos I, 37, VILAGARCÍA

CLUBE XADREZ FONTECARMOA
cxfontecarmoa@hotmail.com

CAMPIONATO GALEGO DE XADREZ POR CLUBES (ANO 2013)

DIVISIÓN: 3ª GRUPO: F

		1ª (12/1/13)	TP	2ª (19/1/13)	TP	3ª (26/1/13)	TP	4ª (2/2/13)	TP	5ª (16/2/13)	TP	6ª (23/2/13)	TP	7ª (2/3/13)	TP	8ª	TP	9ª	TP					CL
1.	ESCUELA LALÍN"C"	6 C /	D	2 C / 0	0	3 F / 0	0,5	4 C / 4	4,5	5 F / 1	5,5	6 C / 1	6,5	7 F / -4	2,5									6º
2.	CLUBE AGORA	7 C / 2	2	1 F / 4	6	6 C /	D	3 C / 2	8	4 F / 4	12	5 C / 3	15	6 F / 1,5	16,5									2º
3.	BREOGÁN "B"	6 C / 2	2	7 F / 0	2	1 C / 3,5	5,5	2 F / 2	7,5	6 C /	D	4 C / 3	10,5	5 F / 1	11,5									5º
4.	CXF SEEDUCA	5 C / 0	0	6 F / 0	0	7 C / 0	0	1 F / 0	0	2 C / 0	0	3 F / 1	1	6 C /	D									7º
5.	CXF BANCO NOVAGALICIA	4 F / 4	4	6 F /	D	6 C / 1	5	7 F / 0,5	5,5	1 C / 3	8,5	2 F / 1	9,5	3 C / 3	12,5									4º
6.	CXF LA MARINA	3 F / 2	2	4 C / 4	6	5 F / 3	9	6 F /	D	7 C / 0,5	9,5	1 F / 3	12,5	2 C / 2,5	15									3º
7.	XADREZ DORNA	2 F / 2	2	3 C / 4	6	4 F / 4	10	5 C / 3,5	13,5	6 F / 3,5	17	6 F /	D	1 C / 4	21									1º
8.	DESCANSA	1 F /		5 C /		2 F /		6 C /		3 F /		7 C /		4 F /										

ESCUELA LALÍN "C", Salvador Crespo, 986780686, PRAZA DA IGREXA, Nº 6 - 2º ANDAR (CÍRCULO DE RECREO), LALÍN
CLUBE AGORA, Luis Cajo, 660400766, CASA DA CULTURA: R/ PROGRESO, Nº 41, SILLEDA(casco urbano)
BREOGÁN "B", Heladio Outeiro, 637067060, PAVILLON NAUTICO: RUA BEIRAMAR, S/N, O GROVE
CXF SEEDUCA, Miriam Gómez, 686291274, Casa da Xuventude, Juan Carlos I, 37, VILAGARCIA
CXF BANCO NOVAGALICIA, Roberto Vidal, 986512622, Casa da Xuventude, Juan Carlos I, 37, VILAGARCIA
CXF LA MARINA, Juan Francisco Viñas, 619117251, Casa da Xuventude, Juan Carlos I, 37, VILAGARCIA
XADREZ DORNA, Carlos Otero, 666670936, AUDITORIO ILLA DE AROUSA: PALMEIRA, Nº24, ILLA DE AROUSA

CLUBE XADREZ FONTECARMOA
cxfontecarmoa@hotmail.com

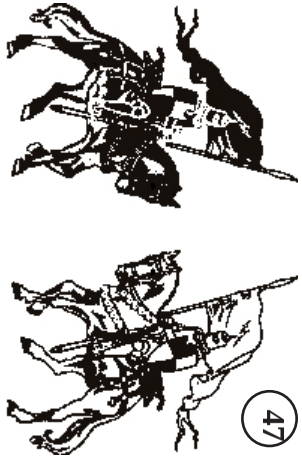

CAMPIONATO GALEGO DE XADREZ POR CLUBES (ANO 2013)

DIVISIÓN: 3ª GRUPO: G

		12/1/13		19/1/13		26/1/13		2 /2/13		16/2/13		23/2/13		2/3/13		9/3/13		6/4/13						
		1ª	TP	2ª	TP	3ª	TP	4ª	TP	5ª	TP	6ª	TP	7ª	TP	8ª	TP	9ª	TP					CL
1.	AEGON MARIN PROMESAS	10 C 3	3	2 C 0,5	3,5	3 F 3	6,5	4 C 4	10,5	5 F 0	10,5	6 C 4	14,5	7 F 3	17,5	8 C 4	21,5	9 F 2,5	24					3º
2.	CXF AUTOBUSES PEREIRA	9 C 4	4	1 F 3,5	7,5	10 C 3,5	11	3 C 4	15	4 F 3	18	5 C 2	20	6 F 3	23	7 C 4	27	8 F 4	31	ASCIENDE				1º
3.	CXF VITALDENT	8 C 2	2	9 F 4	6	1 C 1	7	2 F 0	7	10 C 1	8	4 C 2	10	5 F 1,5	11,5	6 C 4	15,5	7 F 1	16,5					6º
4.	BUEU PROMESAS	7 C 1	1	8 F 1	2	9 C 0	2	1 F 0	2	2 C 1	3	3 F 2	5	10 C 0	5	5 C 1	6	6 F 0	6					10º
5.	XADREZ MEIS NADJORF	6 C 4	4	7 F 3	7	8 C 3	10	9 F 4	14	1 C 4	18	2 F 2	20	3 C 2,5	22,5	4 F 3	25,5	10 C 2	27,5	ASCIENDE				2º
6.	X. MEIS VERANIA CORREDOIRA	5 F 0	0	10 F 0	0	7 C 0	0	8 F 1	1	9 C 1	2	1 F 0	2	2 C 1	3	3 F 0	3	4 C 3	6					9º
7.	MANUEL IGLESIAS	4 F 3	3	5 C 1	4	6 F 4	8	10 F 1	9	8 C 3	12	9 F 2	14	1 C 1	15	2 F 0	15	3 C 3	18					5º
8.	XOSE XESTIDO	3 F 2	2	4 C 3	5	5 F 1	6	6 C 3	9	7 F 1	10	10 F 1	11	9 C -1	10	1 F 0	10	2 C 0	10					8º
9.	CXF DISTRIBUCIONES LETE	2 F 0	0	3 C 0	0	4 F 4	4	5 C 0	4	6 F 3	7	7 C 2	9	8 F 4	13	10 F 2	15	1 C 1,5	16,5					7º
10.	EXP IVÁN SALGADO	1 F 1	1	6 C 4	5	2 F 0,5	5,5	7 C 3	8,5	3 F 3	11,5	8 C 3	14,5	4 F 3	17,5	9 C 2	19,5	5 F 2	21,5					4º

AEGON MARÍN PROMESAS, Miguel Santiago, 645016233, CASA DE BRIZ. CALLE CUESTA, MARIN
CXF AUTOBUSES PEREIRA, Manuel Suárez, 607609678, Casa da Xuventude, Juan Carlos I, 37, VILAGARCIA
CXF VITALDENT, Evaristo Rodríguez, 670792653, Casa da Xuventude, Juan Carlos I, 37, VILAGARCIA
BUEU PROMESAS, Tomás Lemos, 600772402, ANTIGA ESCOLA UNITARIA DE CURRACES, BUEU (Casco urbano)
XADREZ MEIS NADJORF, Héctor Bedoya, 676195299, CASA DA CULTURA DE MOSTEIRO: PLAZA DE ESPAÑA, Nº 1, MEIS
XADREZ MEIS VERANIA CORREDOIRA, Soraya Chao, 626801248, CASA DA CULTURA DE MOSTEIRO: PLAZA DE ESPAÑA, Nº 1, MEIS
MANUEL IGLESIAS, Tomás Lemos, 600772402, ANTIGA ESCOLA UNITARIA DE CURRACES, BUEU(casco urbano)
XOSE XESTIDO, Tomás Lemos, 600772402, ANTIGA ESCOLA UNITARIA DE CURRACES, BUEU(casco urbano)
CXF DISTRIBUCIONES LETE, Angel Vilas, 657553011, Casa da Xuventude, Juan Carlos I, 37, VILAGARCIA
EXP IVÁN SALGADO**, David Fernández**, 650645318, CASINO MERCANTIL: PRAZA CURROS ENRIQUEZ, S/N, PONTEVEDRA)

CLUBE XADREZ FONTECARMOA
cxfontecarmoa@hotmail.com

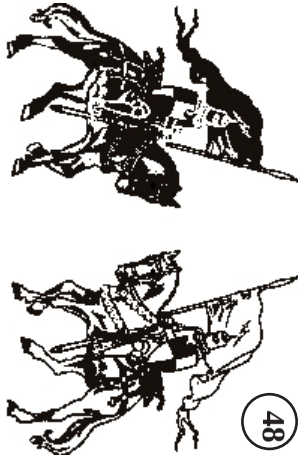

CAMPIONATO GALEGO DE XADREZ POR CLUBES (ANO 2013)

DIVISIÓN: 4ª GRUPO: A

		12/1/13		19/1/13		26/1/13		2 /2/13		16/2/13		23/2/13		2/3/13		9/3/13		6/4/13						
		1ª	TP	2ª	TP	3ª	TP	4ª	TP	5ª	TP	6ª	TP	7ª	TP	8ª	TP	9ª	TP					CL
1.	ACADEMIA COPÈRNICO	10 C / 1	1	2 C / 6	7	3 F / 6	13	4 C / 5	18	5 F / 4,5	22,5	6 C / 5	27,5	7 F / 1	28,5	8 C / 7	35,5	9 F / 3	38,5					4º
2.	AEGON AJEDREZ INFANTIL	9 C / 4	4	1 F / 0	4	10 C / 1	5	3 C / 7,5	12,5	4 F / 3	15,5	5 C / 3	18,5	6 F / 7	25,5	7 C / 4	29,5	8 F / -4	25,5					9º
3.	CXF LEMBRANZA	8 C / 2,5	2,5	9 F / 2	4,5	1 C / 2	6,5	2 F / 0,5	7	10 C / 1,5	8,5	4 C / 0,5	9	5 F / 2	11	6 C / 4	15	7 F / 2	17					10º
4.	EXP CASINO MERC.	7 C / 0,5	0,5	8 F / 6	6,5	9 C / 5	11,5	1 F / 3	14,5	2 C / 5	19,5	3 F / 7,5	27	10 C / 5	32	5 C / 4	36	6 F / 1	37					5º
5.	EXP PROMESAS	6 C / 1	1	7 F / 0,5	1,5	8 C / 4	5,5	9 F / 5,5	11	1 C / 3,5	14,5	2 F / 5	19,5	3 C / 6	25,5	4 F / 4	29,5	10 C / 3	32,5					7º
6.	EXP LIMPIEZAS S.VICENTE	5 F / 7	7	10 F / 4,5	11,5	7 C / 2	13,5	8 F / 3	16,5	9 C / 7	23,5	1 F / 3	26,5	2 C / 1	27,5	3 F / 4	31,5	4 C / 7	38,5					3º
7.	EXP ZONA INFORMÁTICA	4 F / 7,5	7,5	5 C / 7,5	15	6 F / 6	21	10 F / 5	26	8 C / 6,5	32,5	9 F / 6	38,5	1 C / 7	45,5	2 F / 4	49,5	3 C / 6	55,5					1º
8.	CXF JUGUETERÍA CODY	3 F / 5,5	5,5	4 C / 2	7,5	5 F / 4	11,5	6 C / 5	16,5	7 F / 1,5	18	10 F / 0	18	9 C / 6	24	1 F / 1	25	2 C / 8	33					6º
9.	CLUB AJEDREZ ALBARIÑO	2 F / 4	4	3 C / 6	10	4 F / 3	13	5 C / 2,5	15,5	6 F / 1	16,5	7 C / 2	18,5	8 F / 2	20,5	10 F / 3	23,5	1 C / 5	28,5					8º
10.	XADREZ MEIS "B"	1 F / 7	7	6 C / 3,5	10,5	2 F / 7	17,5	7 C / 3	20,5	3 F / 6,5	27	8 C / 8	35	4 F / 3	38	9 C / 5	43	5 F / 5	48					2º

ACADEMIA COPÉRNICO, Ramón Poza, 986840052, ACADEMIA COPÉRNICO: ALAMEDA 14-ENRESUELO, PONTEVEDRA
AEGÓN AJEDREZ INFANTIL,Miguel Santiago,645016233,CASA DE BRIZ. CALLE CUESTA, MARÍN (SAN XIÁN)
CXF LEMBRANZA, Dora Romano, 628012602, Casa da Xuventude, Juan Carlos I, 37, VILAGARCIA
EXP CASINO MERCANTIL, David Fernández, 650645318, CASINO MERCANTIL: PRAZA CURROS ENRIQUEZ, S/N, PONTEVEDRA
EXP PROMESAS, David Fernández, 650645318, CASINO MERCANTIL: PRAZA CURROS ENRIQUEZ, S/N, PONTEVEDRA
EXP LIMPIEZAS SAN VICENTE, David Fernández, 650645318, CASINO MERCANTIL: PRAZA CURROS ENRIQUEZ, S/N, PONTEVEDRA
EXP ZONA INFORMÁTICA, David Fernández, 650645318, CASINO MERCANTIL: PRAZA CURROS ENRIQUEZ, S/N, PONTEVEDRA
CXF JUGUETERÍA CODY, Patricia Doldán, 677457870, Casa da Xuventude, Juan Carlos I, 37, VILAGARCIA
CLUB AJEDREZ ALBARIÑO, Marco Costa, 660687883, CENTRO CULTURAL LA MERCED: AVDA. CORUÑA, CAMBADOS (Santa Mariña)
XADREZ MEIS "B", Héctor Bedoya, 676195299, CASA DA CULTURA DE MOSTEIRO: PLAZA DE ESPAÑA, Nº 1, MEIS(San Salvador)
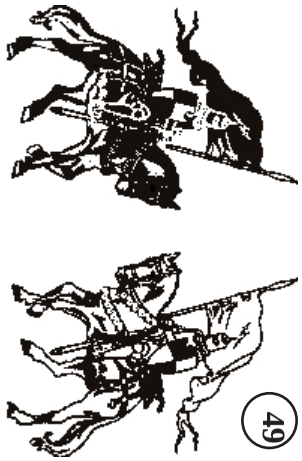
CLUBE XADREZ FONTECARMOA
cxfontecarmoa@hotmail.com